آیا تامین اجتماعی به بازنشستگان نیز «کمک هزینه ازدواج» پرداخت می‌کند؟

کمک‌هزینه ازدواج یکی از حمایت‌های سازمان تأمین اجتماعی برای بیمه‌شدگانی است که با رعایت شرایط قانونی، برای نخستین‌بار ازدواج می‌کنند؛ حمایتی که میزان آن بر اساس سابقه و دستمزد بیمه‌شده محاسبه می‌شود و در برخی موارد می‌تواند برای هر دو زوج واجد شرایط پرداخت شود.

به گزارش ایسنا،سازمان تامین اجتماعی به بیمه‌شدگان زن یا مرد که برای اولین بار ازدواج می‌کنند و دارای شرایط قانونی لازم هستند، مبلغی به عنوان کمک‌هزینه ازدواج پرداخت می‌کند. در صورتیکه طرفین عقد ازدواج (زن و مرد) واجد شرایط باشند کمک هزینه ازدواج به هر دو نفر داده خواهد شد.

میزان کمک هزینه ازدواج، برابر با یکماه متوسط حقوق یا مزد بیمه‌شده است؛ یعنی جمع دریافتی مشمول کسر حق‌بیمه در آخرین دوسال قبل از ازدواج تقسیم بر ۲۴. درصورتیکه عدد حاصل کمتر از حداقل دستمزد کارگر عادی در تاریخ عقد باشد مبلغ مذکور تا حداقل دستمزد زمان عقد تعدیل می‌شود.

شرایط لازم برای دریافت کمک هزینه ازدواج

بیمه‌شدگانی از این کمک هزینه بهره‌مند می‌شوند که باید ظرف ۵ سال قبل از تاریخ ازدواج حداقل ۷۲۰ روز سابقه کار و پرداخت حق‌بیمه داشته باشند. در تاریخ ازدواج رابطه استخدامی بیمه‌شده با کارفرما قطع نشده باشد. ازدواج اول باشد. عقد ازدواج دائم بوده و در دفتر اسناد رسمی ازدواج ثبت شده باشد.

مدارک لازم برای دریافت کمک هزینه ازدواج

- اصل و تصویر صفحات مورد نیاز عقدنامه.
- اصل و تصویر صفحات اول و دوم شناسنامه بیمه‌شده و همسروی.
- تعهد کتبی بیمه شده مبنی بر اینکه برای اولین بار ازدواج کرده است.
- دفترچه درمانی بیمه‌شده.

در همین راستا نیز سازمان تأمین اجتماعی به مجموعه‌ای از پرسش‌های مردمی درباره جزئیات پرداخت کمک‌هزینه ازدواج به بیمه‌شدگان پاسخ داده است که در ادامه این گزارش قابل مشاهده است.

نحوه محاسبه و مبلغ هدیه ازدواج چقدر است؟

مبلغ هدیه ازدواج (کمک هزینه ازدواج)کمتر از حداقل دستمزد سال وقوع عقد نیست (براساس دستمزد قبل از تاریخ عقد). مجموع دستمزد ظرف ۷۲۰ روز قبل از تاریخ عقد ۲۴ = مبلغ کمک هزینه ازدواج

مبلغ کمک هزینه ازدواج محاسبه شده برای من صحیح نیست، چکار کنم؟

از طریق سامانه خدمات غیرحضوری، منوی بیمه شدگان، خدمات سابقه، سوابق و دستمزد خود را مشاهده کرده و در صورت اعتراض به سابقه از منوی خدمات سابقه، اعتراض به سابقه دارای کسری کارکرد یا اشکال و یا اعتراض به سوابق ناموجود اقدام کنید.

باتوجه به اینکه بیمه‌شده کمک هزینه ازدواج دریافت نکرده است، ولی سیستم پیغام می‌دهد که دریافت کرده‌اید، مشکل از کجاست؟

از طریق سامانه خدمات غیرحضوری منوی بیمه‌شدگان «حمایت‌های کوتاه مدت» مشاهده درخواست‌های تعهدات کوتاه مدت، می‌توانید پرداخت قبلی را مشاهده کنید و در صورت اعتراض نسبت به ثبت درخواست پشتیبانی اقدام کنید.

برای دریافت کمک هزینه ازدواج می‌توان به صورت غیرحضوری اقدام کرد؟

از طریق سامانه خدمات غیرحضوری به نشانی eservices.tamin.ir و ثبت مشخصات می‌توان اقدام کرد.

اتباع خارجی مشمول کمک هزینه ازدواج می‌شوند؟

بله در صورت احراز شرایط این امکان وجود دارد.

آیا به فرد بازنشسته هدیه ازدواج تعلق می‌گیرد؟

خیر. باستناد بند(۱) ماده ۸۵ قانون تامین اجتماعی یکی از شرایط دریافت کمک هزینه ازدواج، داشتن ارتباط بیمه‌ای با کارفرماست. لذا از آنجا که فرد بازنشسته فاقد ارتباط بیمه‌ای بوده و بعبارتی بیمه‌شده نیست، پرداخت کمک‌هزینه ازدواج به مستمری‌بگیران موضوعیت ندارد.

در صورتی که بیکاری به دلیل تغییر ساختار شرکت باشد، هدیه ازدواج در دوره دریافت بیمه بیکاری به فرد تعلق می‌گیرد؟

حسب بند ۱ ماده ۸۵ قانون تامین اجتماعی یکی از شرایط دریافت کمک‌هزینه ازدواج ارتباط بیمه‌ای با کارفرما است. از آنجا که بیمه‌شدگانی که بواسطه تغییر ساختار بیمه بیکاری دریافت می‌کند، بمنزله قطع رابطه استخدامی تلقی نمی‌شود، لذا پرداخت کمک هزینه ازدواج با رعایت سایر شرایط قانونی بلامانع است.

در صورتی که آقا (بیمه شده اصلی) ازدواج اول باشد، اما همسر وی ازدواج دومش باشد، به بیمه شده آقا کمک هزینه ازدواج تعلق می‌گیرد؟

بله - درصورت احراز شرایط دریافت هدیه ازدواج تعلق می‌گیرد.

تجهیز ۱۲ هزار مدرسه کشور به سامانه های انرژی خورشیدی

رئیس سازمان نوسازی مدارس کشور گفت: تجهیز ۱۲ هزار مدرسه به پنل‌های خورشیدی در سراسر کشور در دستور کار قرار گرفته است.

باشگاه خبرنگاران جوان؛ حمید رضا خان‌محمدی در گفت‌وگو با خبرنگار باشگاه خبرنگاران به برنامه‌های این سازمان در حوزه مدیریت مصرف و تولید انرژی پاک اشاره کرد و گفت: بر اساس تفاهم‌نامه منعقدشده میان سازمان نوسازی مدارس و وزارت نیرو، هدف‌گذاری تجهیز ۱۲ هزار مدرسه به پنل‌های خورشیدی در سراسر کشور در دستور کار قرار گرفته است.وی ادامه داد: خوشبختانه این طرح در پایتخت به پیشرفت مناسبی رسیده و تاکنون ۱۲۰۰ مدرسه در شهر تهران به سامانه‌های تولید برق خورشیدی مجهز و به بهره‌برداری رسیده‌اند.

معاون وزیر آموزش و پرورش با اشاره به مدل تأمین مالی این طرح تصریح کرد: هزینه تأمین سلول‌های خورشیدی بر عهده وزارت نیرو است و هزینه‌های مربوط به نصب و راه‌اندازی با مشارکت خیرین مدرسه‌ساز و منابع داخلی استان‌ها تأمین می‌شود؛ از این رو بار مالی مستقیمی بر دوش سازمان نوسازی مدارس نخواهد بود.

رئیس سازمان نوسازی، توسعه و تجهیز مدارس کشور اظهار کرد: اجرای این طرح علاوه بر کمک به رفع ناترازی شبکه برق، نقش مهمی در فرهنگ‌سازی استفاده از انرژی‌های تجدیدپذیر و پاک در میان دانش‌آموزان و نسل آینده ایفا می‌کند.

معاون وزیر آموزش‌وپرورش:

شهریه‌های اضافی مدارس غیردولتی باید به اولیاء بازگردانده شود

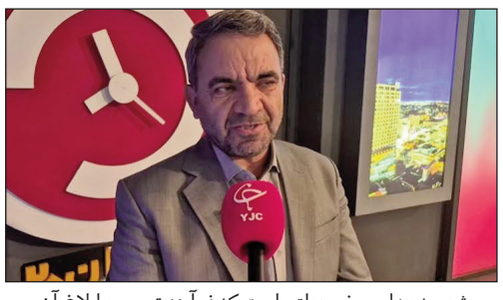

معاون وزیر آموزش و پرورش از ابلاغ شهریه اکثر مدارس غیردولتی خبر داد و تأکید کرد: هزینه‌های جانبی (لباس، تغذیه، اردو) باید جداگانه و شفاف اعلام شوند.

باشگاه خبرنگاران جوان؛ احمد محمودزاده معاون‌وزیر آموزش و پرورش، رئیس سازمان مدارس و مراکز غیردولتی گفت: ما در آستانه آغاز سال تحصیلی ۱۴۰۵-۱۴۰۶ قرار داریم و تمام تلاش مجموعه آموزش‌وپرورش در قالب ستاد «پروژه مهر» معطوف به فراهم‌سازی بستر لازم برای بازگشایی آرام، پرنشاط و کاملاً حضوری مدارس در سراسر کشور است.

محمودزاده، معاون وزیر آموزش‌وپرورش، با اعلام این خبر افزود: تمامی فرآیندهای لازم از جمله ساماندهی نیروی انسانی، کلاس‌بندی‌ها، صدور مجوزهای قانونی و اقدامات مربوط به نوسازی مدارس در دستور کار قرار گرفته است تا دانش‌آموزان عزیز سال تحصیلی خوبی را آغاز کنند.

وی در خصوص دغدغه خانواده‌ها پیرامون مدارس غیردولتی تصریح کرد: یکی از مباحث محوری ما، موضوع شهریه مدارس غیردولتی است که فرآیند تعیین و ابلاغ آن از اردیبهشت‌ماه و بر اساس ماده ۱۵ و ۱۶ قانون مربوطه انجام شده است. خوشبختانه شهریه اکثر مدارس اعلام شده و موارد باقی‌مانده نیز در دست پیگیری است.

معاون وزیر آموزش‌وپرورش با بیان اینکه نظارت بر شهریه‌ها باید متوازن باشد، گفت: در روند نظارت و بازرسی‌ها، هم توان پرداخت خانواده‌ها و هم شرایط مؤسسان محترم مدارس را لحاظ می‌کنیم تا عدالت آموزشی در مدارس غیردولتی برقرار باشد.

البته اعتراضات برخی مؤسسان به شهریه‌های ابلاغی نیز در فرایند نظارت ما در حال بررسی است.

محمودزاده در ادامه با اشاره به گلایه‌های مردمی مبنی بر دریافت مبالغ مازاد بر شهریه مصوب، تأکید کرد: باید تفکیک شفافی میان شهریه برنامه درسی و فوق‌برنامه با هزینه‌های جانبی نظیر لباس، تغذیه، اردوها و فعالیت‌های آموزشگاهی صورت گیرد.

من از مؤسسان عزیز درخواست دارم با اطلاع‌رسانی عمیق و دقیق، اجازه ندهند در این زمینه میان مبلغ اعلامی و دریافتی، دوگانگی یا ابهامی برای خانواده‌ها ایجاد شود.وی در پایان با هشدار به مدارس متخلف خاطرنشان کرد: ستاد و شورای راهبردی نظارت، هم در سطح مرکز و هم در استان‌ها، با حساسیت ویژه این موضوع را رصد می‌کنند.

در مواردی که تخلف محرز شود، شهریه دریافتی اضافه باید به خانواده‌ها بازگردانده شود و در صورت استمرار تخلف، جریمه‌های نقدی بر اساس قانون اعمال خواهد شد.

لازم به ذکر است که در همین ایام، حدود ۱۷ مدرسه متخلف شناسایی و مشمول اقدامات نظارتی و قانونی شده‌اند.

طرح ملی «شجره نامه خویشاوندی ایرانیان» عملیاتی شد

معاون وزیر و رئیس سازمان ثبت احوال کشور، از تکمیل و عملیاتی شدن فاز نخست طرح ملی «شجره نامه خویشاوندی ایرانیان» بامحوریت روابط سببی و نسبی خبر داد.

به گزارش ایسنا، محمد جمالو با اعلام پایان مرحله نخست این طرح ملی اظهار کرد: این دستاورد بزرگ، پس از سال ها تلاش و با همت تمامی همکاران سازمان در سراسر کشور محقق شد.

آخرین سند هویتی موجود در پایگاه اطلاعات جمعیتی کشور در چارچوب طرح سببی - نسبی داده آمایی شد.

وی افزود: با تکمیل این مرحله، ارتباط سببی و نسبی میان ۹۸ میلیون و ۴۰۶ هزار و ۹۰۹ سند هویتی ایرانیان استخراج و در ساختار داده‌ای این طرح ثبت شد.

رئیس سازمان ثبت احوال کشور با بیان اینکه این طرح، زیرساختی مهم برای ارائه خدمات دقیق، هوشمند و برخط به هم میهنان است، گفت: بهره برداری از داده‌های حاصل از طرح «شجره نامه خویشاوندی ایرانیان» می‌تواند در ارائه خدماتی همچون انحصار وراثت، تعیین خانوار در فرایند پرداخت یارانه ها و سایر خدمات حقوقی، اجتماعی و رفاهی نقش موثری داشته باشد.

وی ادامه داد: ورود این مجموعه ارزشمند از کلان داده‌های هویتی به عرصه عملیاتی، زمینه بهره مندی مردم و نظام مدیریت کلان کشور از مزایای آن را فراهم می سازد و گامی موثر در جهت ارتقای حقوق شهروندی، تسریع در تحقق دولت الکترونیک و کارآمدسازی خدمات حقوقی به صورت برخط است.

جمالو تأکید کرد: تکمیل مرحله نخست این طرح با تکیه بر دانش بومی و ظرفیت‌های تخصصی سازمان ثبت احوال کشور، در حوزه طراحی نرم افزار، معماری داده، داده آمایی و افزایش اتقان اطلاعات انجام شده است. این موفقیت، حاصل تلاش شبانه روزی و تخصص همکاران توانمند سازمان در سراسر کشور است.

گفتنی است طرح ملی «شجره نامه خویشاوندی ایرانیان» با هدف استخراج و تبیین خطوط ارتباطی میان نسلی و فرانسلی ایرانیان، از تیرماه ۱۴۰۲ آغاز شده است. این طرح با بهره گیری از پایگاه جامع و غنی اطلاعات هویتی کشور، ضمن مشخص کردن زنجیره روابط خانوادگی و خویشاوندی اتباع ایرانی، زمینه تولید نتایج حقوقی معتبر و قابل استناد در موضوعات مرتبط را فراهم می کند.

بنا بر اعلام روابط عمومی سازمان ثبت احوال کشور، براساس اعلام رئیس سازمان اجرای مرحله دوم و پایانی این طرح نیز از هم اکنون آغاز شده است.

امکان ثبت غیرحضوری درخواست‌های دریافت مبلغ مرخصی استعلاجی و زایمان فراهم شد

بیمه‌شدگان تأمین اجتماعی در راستای تسهیل و تسریع در ارائه خدمات غیرحضوری این سازمان، می توانند درخواست‌های دریافت مبلغ مرخصی استعلاجی و مرخصی زایمان را در کوتاه‌ترین زمان ممکن و به صورت غیرحضوری ثبت و پیگیری کنند.

باشگاه خبرنگاران جوان- بیمه‌شدگان تأمین اجتماعی در راستای تسهیل و تسریع در ارائه خدمات غیرحضوری این سازمان، می توانند درخواست‌های دریافت مبلغ مرخصی استعلاجی و مرخصی زایمان را در کوتاه‌ترین زمان ممکن و به صورت غیرحضوری ثبت و پیگیری کنند.

با توجه به اینکه دریافت مبلغ دوره مرخصی استعلاجی، نیازمند طرح و بررسی استراحت در مراجع پزشکی معتمد سازمان است، ثبت به‌موقع درخواست برای این موضوع، موجب تسریع در پرداخت حقوق ایام مذکور می‌شود؛ بنابراین به بیمه‌شدگان سازمان تأمین اجتماعی توصیه می‌شود پس از دریافت گواهی استراحت پزشکی یا مدارک مربوط به مرخصی زایمان، نسبت به ثبت درخواست خود و بارگذاری گواهی پزشک معالج در سامانه خدمات غیرحضوری سازمان تأمین اجتماعی به نشانی es.tamin.ir اقدام کنند. در این راستا بیمه‌شدگان می‌توانند از طریق سامانه خدمات غیرحضوری تأمین اجتماعی و در منوی بیمه شدگان - حمایت‌های کوتاه‌مدت - دریافت مبلغ دوره مرخصی استعلاجی، درخواست مربوطه را ثبت کنند.همچنین امکان ثبت درخواست مربوط به پرداخت مبلغ ایام مرخصی زایمان از طریق سامانه خدمات غیرحضوری سازمان تأمین اجتماعی و منوی بیمه‌شدگان - حمایت‌های کوتاه‌مدت - پرداخت مبلغ ایام مرخصی زایمان امکانپذیر است.منبع: تامین اجتماعی

تسهیل دسترسی مددجویان کمیته امداد به خدمات سلامت دهان و دندان

تهران- ایرنا- مدیرکل دفتر سلامت دهان و دندان وزارت بهداشت، درمان و آموزش پزشکی از تداوم ارائه خدمات رایگان و تعرفه دولتی سلامت دهان و دندان به مددجویان کمیته امداد امام خمینی (ره) در سراسر کشور خبر داد. به گزارش ایرناز وزارت بهداشت،زهرا قربانی با اشاره به تداوم ارائه خدمات پیشگیرانه، آموزشی و درمانی به مددجویان تحت پوشش کمیته امداد امام خمینی(ره)، افزود: این خدمات در چارچوب تفاهم‌نامه مشترک کمیته امداد و معاونت‌های بهداشتی دانشگاه‌های علوم پزشکی کشور ارائه می‌شود.قربانی با اشاره به اجرای این تفاهم‌نامه اظهار کرد: ارائه خدمات سلامت دهان و دندان به مددجویان با هدف ارتقای سلامت، پیشگیری از بیماری‌ها و کاهش هزینه‌های درمانی خانواده‌های کم‌برخوردار در دستور کار قرار دارد و به‌صورت مستمر اجرا می‌شود.

وی افزود: کودکان زیر ۶ سال، کودکان ۶ تا ۱۴ سال و مادران باردار و شیرده از گروه‌های هدف این برنامه هستند و خدمات مورد نیاز آنان در حوزه‌های آموزشی، پیشگیرانه و درمانی ارائه می‌شود.

خدمات رایگان در مناطق روستایی و شهرهای کوچک

مدیرکل دفتر سلامت دهان و دندان وزارت بهداشت گفت: در مناطق روستایی و شهرهای با جمعیت کمتر از ۲۰ هزار نفر، خدمات سلامت دهان و دندان به مددجویان به‌صورت رایگان ارائه می‌شود و در مراکز شهری نیز این خدمات با تعرفه دولتی در دسترس آنان قرار دارد.

قربانی ادامه داد: با حمایت کمیته امداد، هزینه خدمات مددجویان تا سقف پنج میلیون تومان توسط این نهاد تأمین می‌شود و افراد مشمول این حمایت تا سقف تعیین‌شده، هزینه‌ای از محل منابع شخصی پرداخت نمی‌کنند.

بهره‌مندی ۶۸ هزار مددجو از خدمات در سال ۱۴۰۴

وی با اشاره به آمار ارائه خدمات در سال گذشته گفت: حدود ۶۸ هزار نفر از مددجویان تحت پوشش کمیته امداد در سال ۱۴۰۴ از خدمات سلامت دهان و دندان بهره‌مند شدند و این روند در سال ۱۴۰۵ نیز ادامه دارد.

آگهی دعوت مجمع عمومی عادی به طور فوق العاده سهامداران شرکت مهندسی کجور اهواز (سهامی خاص) تاریخ انتشار : ۱۴۰۵/۰۶/۱۶

آگهی دعوت سهامداران شرکت مهندسی کجور اهواز (سهامی خاص) به شماره ثبت۸۸۲۰ و شناسهٔ ملی ۱۰۸۶۰۷۵۲۱۲۱ جهت تشکیل مجمع عمومی عادی به طور فوق العاده .بدینوسیله از کلیه سهامداران شرکت مهندسی کجور اهواز (سهامی خاص) دعوت به عمل می‌آید تا در جلسهٔ مجمع عمومی عادی به طور فوق العاده این شرکت که در ساعت ۱۰ صبح روز دوشنبه مورخ ۱۴۰۵/۰۶/۱۶ در محل دفتر شرکت به آدرس: اهواز ، اتوبان آیت ا... بهبهانی، کوی مدرس، جنب ترمینال خلیج فارس، کدپستی ۶۱۸۵۶۳۳۱۵۷ شماره تلفن ۶۹ تا ۰۶۱-۳۵۵۳۶۱۶۱ تشکیل می گردد حضور به هم رسانند.

دستور جلسه :

۱-بررسی صورت های مالی و تصویب ترازنامه عملکرد سال ۱۴۰۴

۲-تقسیم سود سال ۱۴۰۴

حسن مدنیان محمدی
مدیرعامل شرکت مهندسی کجور اهواز (سهامی خاص)

آگهی فقدان سند

آقای موسی علیزاده بوکالت های شماره ۴۷۱۱۵ مورخ ۱۴۰۵/۲/۱۹ دفترخانه ۱۰۷ مشکین شهر و ۱۲۰۷۷۲ مورخ ۱۳۹۹/۲/۳۱ دفتر خانه ۶۱ اهواز و ۵۴۲۲۰ مورخ ۱۴۰۵/۳/۴ دفتر خانه ۳۳۴ شوشتر با تسلیم دو برگ استشهاد گواهی شده دفتر خانه ۳۳۴ شوشتر مدعی است که سند مالکیت ۱۰۰۰۰ سهم از ۵۱۰۷۸۴ سهم پلاک شماره ۵ فرعی از ۴۹ اصلی واقع در بخش ۴ شوشتر در دفتر الکترونیک ۱۳۹۹۲۰۳۱۷۰۱۱۰۰۰۵۹۷ بنام آقای نادر چادرباف ثبت و سند مالکیت صادر و تسلیم گردیده که بعلت جابجایی مفقود گردیده لذا بدستور تبصره یک اصلاحی ماده ۱۲۰ آیین نامه قانون ثبت مراتب جهت اطلاع عموم یک نوبت آگهی می شود که هر کس مدعی انجام معامله یا وجود سند مالکیت نزد خود می باشد می تواند ظرف مدت ده روز از تاریخ انتشار این آگهی اعتراض خود را باین اداره تسلیم دارد و در غیر این صورت پس از سپری شدن مدت قانونی و عدم واخواهی سند مالکیت المثنی بنام الک صادر خواهد شد.

منصور قنبری نیا مدیر واحد تبنی حوزه ثبت ملک شوشتر

۴۰۱۵/۷۰۳ م/ الف

آگهی مفقودی

مجوز حمل سلاح شکاری کالیبر ۱۲ مدل تک لول ته پر چخماقی بشماره بدنه R۲۴ ساخت ترکیه بنام مرتضی پورانصاری بشماره ملی ۱۹۸۰۰۶۰۹۸۳ مفقود و از درجه اعتبار ساقط می باشد.

آگهی فقدان سند

خانم حمیده میاحی با تسلیم دو برگ استشهاد گواهی شده دفترخانه ۵۰۵ اهواز مدعی است که سند مالکیت ششدانگ پلاک ۵/۱۷۰۹۴ واقع در بخش ۸ اهواز بنام حمیده میاحی ثبت و سند مالکیت ۷۵۰۴۴۹ سری ج سال ۹۱ صادر و تسلیم گردیده که به علت سهل انگاری مفقود گردیده لذا بدستور تبصره یک اصلاحی ماده ۱۲۰ آیین نامه قانون ثبت مراتب جهت اطلاع عموم یک نوبت آگهی می شود که هر کس مدعی انجام معامله یا وجود سند مالکیت نزد خود می باشد می تواند ظرف مدت ده روز از تاریخ انتشار این آگهی اعتراض خود را به این اداره تسلیم دارد و در غیر این صورت پس از سپری شدن مدت قانونی و عدم واخواهی سند مالکیت المثنی بنام مالک صادر خواهد شد.(شناسه آگهی : ۲۲۶۲۲۶۶)

تاریخ انتشار: ۱۴۰۵/۰۶/۷

مردانی - رئیس اداره ثبت اسناد و املاک ناحیه یک اهواز

آگهی دعوت مجمع عمومی عادی بطور فوق العاده نوبت اول شرکت تعاونی مسکن کارگری امید یاران امیدیه شماره ثبت تعاونی : ۴۱۶ شناسه ملی: ۱۰۸۶۰۵۸۶۵۰۶ تاریخ انتشار : ۱۴۰۵/۰۶/۰۷

بدینوسیله به اطلاع کلیه اعضاء شرکت تعاونی مسکن کارگری امید یاران امیدیه می رساند که جلسه مجمع عمومی عادی بطور فوق العاده این شرکت راس ساعت ۱۵:۰۰ روز پنج شنبه مورخ ۱۴۰۵/۰۶/۱۹ در محل شهرستان امیدیه، سایت ۵۵ هنکاری برگزار می گردد.

لذا از اعضای محترم تقاضا می شود در جلسه مزبور حضور بهم رسانید.

توضیحات :

۱ - برابر ماده ۱۹ آیین نامه (آخرین اصلاحات) هر یک از اعضای تعاونی می تواند نماینده تام الاختیار از میان اعضاء و یا خارج از آنان برای حضور در مجمع و اعمال رای تعیین نمایند. تعداد آراء وکالتی هر عضو و هر شخص غیر عضو تنها یک رای خواهد بود.

دستور جلسه :

۱ - انتخاب اعضا هیات تصفیه

شرکت تعاونی مسکن کارگری امید یاران امیدیه

آگهی ابلاغ (نوبت اول)

خانم نینا بلمچی فرزند غلامرضا با توجه به اینکه حکم دادگاه از شعبه ۶ دادگاه خانواده اهواز جهت طلاق بین شما و آقای کیان شجاعی برجوئی فرزند راه خدا صادر و قطعی شده است، لذا از تاریخ ابلاغ این آگهی ظرف مدت ۷ روز به این دفترخانه مراجعه نمائید در غیر این صورت وفق مقررات قانونی اقدام می گردد.

دفتر طلاق ۱۴۹اهواز

آگهی فقدان سند

آقای احمد سیفیان بموجب نامه ۲۳۰۰/۱۶۹۳۱ مورخ ۱۴۰۵/۰۶/۰۲ به نمایندگی از شهرداری اهواز با تسلیم دو برگ استشهاد گواهی شده دفترخانه ۱۶۰ اهواز مدعی است‌که سند مالکیت ششدانگ پلاک ۱۵۷۰/۲۶۱ واقع در بخش ۳ اهواز در صفحه۳۶۱و۳۶۴ دفتر ۶ متمم ذیل ثبت ۵۰۴ بنام شهرداری اهواز ثبت و سند مالکیت صادر و تسلیم گردیده که بعلت سهل انگاری ۱۹۳۴۸ و ۱۹۳۴۹ مفقود گردیده لذا بدستور تبصره یک اصلاحی ماده ۱۲۰ آیین نامه قانون ثبت مراتب‌جهت اطلاع عموم یک نوبت آگهی میشود که هر کس مدعی انجام معامله یا وجود سند مالکیت نزد خود میباشد میتواند ظرف مدت ده روز از تاریخ انتشار این آگهی اعتراض خودر ا به این اداره تسلیم دارد و در غیر اینصورت پس از سپری شدن مدت قانونی و عدم واخواهی سند مالکیت المثنی بنام مالک صادر خواهد شد.

شناسه آگهی: ۲۲۶۳۶۱۲

فرهاد نصرت اله رئیس ثبت اسناد و املاک ناحیه سه اهواز

سایت روزنامه نورخوزستان

Noordaily.ir