نور خوزستان

روزنامه فرهنگی، اجتماعی، سیاسی صبح خوزستان

صاحب امتیاز: سیدمحمدطاهر موسوی زاده / مدیرمسئول و سردبیر: حسین حسین نژادیان / دبیرصفحات: محمد کاظم حاج سردار

نشانی: اهواز، امانیه، خیابان انقلاب، بین سقراط و دز کوچه رشیدی پلاک ۸ - مجتمع مطبوعاتی نور تلفن: ۴-۳۳۳۶۳۶۹۳ و ۲-۳۳۳۳۰۳۳۱

نمابر: ۳۳۳۶۳۶۹۱ /کدپستی: ۶۱۳۳۸۶۳۷۴۳ / واتس اپ: ۰۹۳۷۳۲۹۳۵۶۹

آیین نامه اخلاق حرفه ای: آیین_ نامه _اخلاق_ حرفه ای/ www. NoorDaily .ir چاپ و لیتوگرافی: چاپخانه نور

نور خوزستان آنلاین: www. NoorDaily .ir روابط عمومی: NoorDaily@ yahoo .com

اذان صبح: ۰۳:۵۴ طلوع آفتاب: ۰۵:۲۳ اذان ظهر: ۱۲:۱۲ غروب آفتاب: ۱۹:۰۱ اذان مغرب: ۱۹:۱۹ نیمه شب: ۲۳:۲۷

بهبهان	۷-دقیقه	ماهشهر، بندرامام	۲/۱۵-دقیقه	خرمشهر و جزیره مینو	۲ + دقیقه
ایذه	۴-دقیقه	رامشیر، نفت سفید	۲-دقیقه	بستان	۲/۵ + دقیقه
باغملک، هندیجان، هفتکل، امیدیه، آغاجاری	۳/۵-دقیقه	لالی	۱/۵-دقیقه	هویزه، اندیمشک، دزفول	۲ + دقیقه
رامهرمز، اندیکا	۳-دقیقه	شوشتر، شادگان	۱-دقیقه	شوش دانیال، آبادان، سوسنگرد	۱/۵ + دقیقه
مسجدسلیمان	۲/۵-دقیقه	گتوند، ملاثانی	۰/۵-دقیقه	حمیدیه، سردشت دزفول	۰/۵ + دقیقه

کسب عناوین برتر مسابقات بین المللی جام تختی توسط فرنگی کاران خوزستان

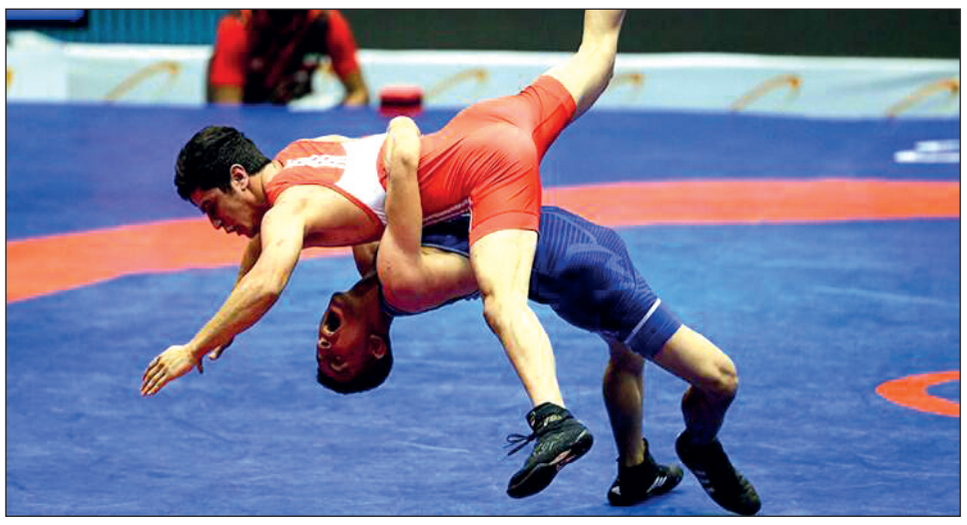

فرنگی کاران خوزستان درمسابقات بین المللی کشتی جام تختی به ۶ مدال رنگارنگ دست پیدا کردند

به گزارش صدا و سیما استان خوزستان، چهل وسومین دوره مسابقات بین المللی کشتی فرنگی جام تختی در تهران آغاز شد که احمد رضا محسن نژاد، شاهین بداغی و رسول گرمیسری در وزن‌های ۶۳، ۷۲ و ۸۲ کیلوگرم به مقام قهرمانی دست یافتند و مدال طلا را گردن آویختند.

عارف محمدی، محمد امین احمد پور و حامد عبدولی در وزن‌های ۶۳، ۸۲ و ۹۷ کیلوگرم به مدال برنز رسید.

مسابقات ۵ وزن دوم این رقابت‌ها نیز با حضور فرنگی کاران خوزستان برگزار می‌شود.

فرزاد ایمانعلی زاده از خوزستان به عنوان عضو کمیته فنی مسابقات بر عملکرد شرکت کنندگان نظارت می کند.

سالن شهدای هفتم تیر تهران از مسابقات بین المللی کشتی فرنگی جام تختی میزبانی می کند.

سخت ترین و آسان ترین گروه برای ایران در جام ملت های ۲۰۲۳

شاگردان امیر قلعه‌نویی در دومین جام ملت‌های آسیای ۲۴ تیمی به دنبال شناختن حریفانشان در دور گروهی رقابت‌ها هستند. به گزارش ایسنا، قرعه‌کشی جام ملت‌های آسیا ۲۰۲۳ پنجشنبه ۲۱ اردیبهشت در قطر برگزار می‌شود و ۲۴ تیم حاضر در این رقابت‌ها حریفان خود را خواهند شناخت. تیم ملی فوتبال ایران که در رده بندی فیفا در رده دوم در بین تیم‌های آسیایی قرار دارد در سید یک قرار گرفته است و منتظر مشخص شدن حریفانش در قطر است. پس از اعلام رنکینگ فدراسیون جهانی فوتبال، کنفدراسیون فوتبال آسیا هم سیدبندی نهایی قرعه‌کشی جام ملت‌های آسیا را اعلام کرد که ایران به همراه ژاپن، کره جنوبی، استرالیا، عربستان و قطر در سید یک قرار دارد و شش تیم برتر این مسابقات هستند.

سید ۱: قطر (میزبان) - ژاپن - ایران - کره جنوبی - عربستان - استرالیا

سید ۲: عراق - امارات متحده عربی - عمان- ازبکستان - چین - اردن

سید ۳: بحرین - سوریه - فلسطین - ویتنام - قرقیزستان - لبنان

سید ۴: هند - تاجیکستان - تایلند - مالزی - هنگ کنگ - اندونزی

به این ترتیب ایران در مرحله گروهی جام ملت‌های آسیا ۲۰۲۳ با تیم‌های ژاپن، کره جنوبی، عربستان و استرالیا هم گروه نخواهد شد.

سخت ترین و آسان ترین قرعه برای ایران؟

با توجه به رده بندی فیفا و سابقه رویارویی ایران با حریفان آسیایی می توان سخت ترین و آسان ترین گروه ها برای تیم ملی ایران را به شرح زیر دانست:

سخت‌ترین گروه: ایران، عراق، بحرین، تایلند

آسان‌ترین گروه: ایران، اردن، فلسطین، اندونزی

کنفدراسیون فوتبال آسیا و کمیته سازماندهی جام ملت‌های آسیا ۲۰۲۳ قطر تایید کردند که دوره آتی این رقابت‌ها از ۲۲ دی تا ۲۱ بهمن برگزار خواهد شد. جام ملت‌ها قبل از این قرار بود خرداد سال جاری در چین برگزار شود که به علت انصراف این کشور به علت شیوع ویروس کرونا، قطر میزبانی بازی‌ها را بر عهده گرفت که با چند ماه تاخیر در نخستین روزهای سال ۲۰۲۴ برگزار می‌شود.

این رقابت‌ها قرار است در هشت ورزشگاه برگزار شود که شش تای آنها محل برگزاری جام جهانی فوتبال قطر ۲۰۲۲ بودند؛ الجنوب، ال‌بیت، احمد بن علی، الثومه، اجوکیشین‌سیتی و ورزشگاه بین‌المللی خلیفه این ورزشگاه‌ها هستند که در کنار ورزشگاه‌های جاسم بن حمد و عبدالله بن خلیفه میزبان این دوره از رقابت‌ها خواهند بود.

این دومین دوره جام ملت‌های آسیاست که با حضور ۲۴ تیم برگزار می‌شود. ایران در دوره قبلی این رقابت‌ها که در امارات برگزار شد با تیم‌های ملی فوتبال عراق، ویتنام و یمن هم گروه بود و توانست با دو برد برابر ویتنام و یمن و یک تساوی برابر عراق با ۷ امتیاز به عنوان تیم نخست راهی دور بعدی شود.

پایان حسرت ۴۷ ساله؟

۴۷ سال از آخرین قهرمانی تیم ملی فوتبال ایران در جام ملت‌های آسیا سپری می شود و در این مدت ایران نتوانسته حتی به دیدار نهایی برسد. البته ایران در این مدت چهار بار به عنوان سومی رسیده و در دوره قبل نیز به نیمه نهایی رسید ولی دیدار رده بندی، دیگر برگزار نمی‌شود.

انتصاب جدید در ورزش خوزستان

سومین سرپرست هیئت موتور سواری و اتومبیلرانی خوزستان معرفی شد.

به گزارش خبرگزاری صدا و سیما استان خوزستان، با پیشنهاد حمید بنی تمیم مدیرکل ورزش و جوانان خوزستان و موافقت رییس فدراسیون کشور، علی تقی پور به عنوان سرپرست جدید هیئت موتورسواری و اتومبیلرانی استان منصوب شد.پیش از این علی دانه کار و اسکندر عیسوند سرپرستی این هیئت را برعهده داشتند.

همچنین انتخابات هیئت موتورسواری و اتومبیلرانی خوزستان برای انتخاب رییس جدید این هیئت سوم خردادماه برگزار می‌شود.ابراهیم جوانمردی و اسکندر عیسوند برای انتخابات هیئت کاندید شدند.

دوره چهارساله ریاست ابراهیم جوانمردی در هیئت موتورسواری واتومبیلرانی خوزستان، دی ماه سال ۱۴۰۰ به پایان رسید.

آرای انضباطی داربی ۱۰۰ اعلام شد

جریمه استقلال و پرسپولیس و محرومیت قایدی و بیرانوند

کمیته انضباطی رای خود را در خصوص دو تیم پرسپولیس و استقلال صادر کرد.

به گزارش ایسنا، کمیته انضباطی فدراسیون فوتبال آرای خود را درباره داربی ۱۰۰ پایتخت (که با برتری یک بر صفر پرسپولیس به پایان رسید) اعلام کرد.

آرا کمیته انضباطی به شرح ذیل است:

– در خصوص شکایت باشگاه استقلال از علیرضا بیرانوند دروازه‌بان تیم پرسپولیس بابت رفتار ایشان پس از بازی دو تیم (در تاریخ سوم اردیبهشت ماه و در هفته بیست و هفتم رقابت‌های لیگ برتر)، با توجه به مجموع اوراق و محتویات پرونده که مبین به رفتار غیر ورزشی متشکی پس از پایان مسابقه دو تیم می‌باشد، لذا به استناد ماده ۶۴ مقررات انضباطی مصوب سال ۱۳۹۷ و با در نظر گرفتن سوابق بازیکن فوق‌الذکر با رعایت ماده ۹۴ از مقررات، بیرانوند به یک جلسه محرومیت تعلیقی به مدت یک سال و پرداخت مبلغ ۳ میلیارد ریال جریمه نقدی محکوم شد. محرومیت تعلیقی قطعی و جریمه نقدی غیرقابل اجرا و قابل تجدیدنظرخواهی در مدت ۷ روز پس از ابلاغ در کمیته استیناف می‌باشد.

– در خصوص تخلف انتسابی مهدی قایدی، بازیکن تیم استقلال مبنی بر نشر اکاذیب از طریق مصاحبه با خبرگزاری‌ها و اصحاب رسانه و با توجه به مجموعه محتویات پرونده از جمله مصاحبه علیه داور بازی استقلال و پرسپولیس، تخلف انتسابی به ایشان محرز و مسلم تشخیص و مستند به ماده ۷۱ مقررات انضباطی و با رعایت ماده ۹۴ به یک جلسه محرومیت تعلیقی به مدت ۶ ماه و پرداخت یک میلیارد ریال جریمه نقدی محکوم شد. رای صادره در بخش محرومیت تعلیقی قابل اجرا و قطعی بوده و در بخش جریمه نقدی غیرقابل اجرا و قابل تجدیدنظرخواهی به مدت ۷ روز پس از ابلاغ در کمیته استیناف می‌باشد.

–دیدار تیم‌های پرسپولیس تهران و استقلال تهران در هفته بیست و هفتم برگزار که از سوی تماشاگران باشگاه استقلال تخلفاتی مبنی بر پرتاب اشیا و فحاشی از سوی تماشاگران رخ داد. باشگاه استقلال به مبلغ ۵۱۰ میلیون ریال جریمه نقدی محکوم شد. این رای قابل تجدید نظر است.

– همچنین باشگاه پرسپولیس تهران به دلیل پرتاب اشیا و فحاشی از سوی تماشاگران اش باید ۵۱۰ میلیون ریال جریمه نقدی پرداخت کند.این رای قابل تجدید نظر است.

کرامنیک روس گزینه هدایت تیم ملی شطرنج ایران

ولادیمیر کرامنیک روس به عنوان گزینه سرمربی‌گری تیم ملی شطرنج ایران در نظر گرفته شده است.

به گزارش ایسنا، مدتی است که فدراسیون شطرنج ایران اعلام کرده که قرار است با یک مربی روس برای هدایت تیم ملی قرارداد ببندد. هر چند که هنوز این قرارداد نهایی نشده اما مدیر فنی تیم ملی می گوید اگر مشکل خاصی نباشد این مربی می‌تواند اواخر خرداد یا تیر به ایران بیاید.

ولادیمیر کرامنیک استاد بزرگ شطرنج اهل روسیه و قهرمان سابق شطرنج جهان از سال ۲۰۰۰ تا سال ۲۰۰۷ بوده و بالاترین ریتینگ او (۲۸۱۷/۵) در مارس ۲۰۱۳ بوده که او را به ششمین شطرنج‌باز برتر تاریخ تبدیل کرده است.

کرامنیک اکنون گزینه هدایت تیم ملی شطرنج ایران است. حالا به فاصله ۱۳۵ روز تا بازی‌های آسیایی باید دید که در نهایت قرارداد این مربی با فدراسیون شطرنج ایران نهایی می‌شود؟ یا اینکه ملی‌پوشان باید همچنان با هزینه شخصی و یا به صورت آنلاین تمرینات خود را ادامه دهند.

قهرمانی آسیا ۲۰۲۳ کره جنوبی

اولین مدال مردان ایران در وزنه برداری آسیا

سلطانی نقره یک ضرب گرفت

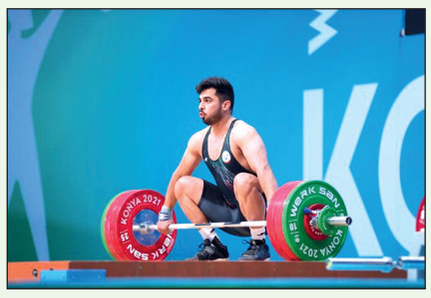

وزنه‌بردار ایران مدال نقره یک ضرب دسته ۸۱ کیلوگرم قهرمانی ۲۰۲۳ آسیا در کره‌جنوبی را گرفت.

به گزارش ایسنا، در رقابت گروه A دسته ۸۱ کیلوگرم وزنه‌برداری قهرمانی ۲۰۲۳ آسیا در کره‌جنوبی، حسین سلطانی برای ایران روی تخته رفت که در پایان حرکت یک‌ضرب مدال نقره گرفت.

سلطانی با وزنه‌برداران چین تایپه و قزاقستان برای کسب مدال رقابت داشت و با رکورد ۱۵۴ کیلوگرم مدال نقره را گرفت.

سلطانی با این نتیجه وزنه برداری مردان ایران را وارد جدول مدالی مسابقات کرد.

هفت وزنه بردار در گروه A حضور داشتند.

سلطانی در مسابقات قهرمانی آسیا ۲۰۲۱ در حالی که شانس مدال بود از ناحیه آرنج آسیب شدیدی دید و راهی بیمارستان شد. او در کره جنوبی برای دومین مرتبه در قهرمانی بزرگسالان آسیا وزنه زد.

دسته ۸۱ کیلوگرم غیر المپیکی است.

عملکرد سلطانی به شرح زیر است:

حرکت یک‌ضرب

حسین سلطانی در حرکت اول یک‌ضرب وزنه ۱۴۹ کیلوگرم را به راحتی بالای سر برد.

او در حرکت دوم هم موفق به مهار وزنه ۱۵۴ کیلوگرم شد.

وزنه‌بردار ایران در حرکت سوم پشت وزنه ۱۵۷ کیلوگرم قرار گرفت و با مهار این وزنه مدال طلا می گرفت که موفق نشد و این وزنه را انداخت و به مدال نقره یک ضرب رسید.

متخصص سرزنی در محوطه جریمه حریف

آرمان اکوان در اولین فصل بازی در لیگ برتر، به چهره ثابت خط دفاعی ذوب‌آهن تبدیل شده است.

ذوب‌آهن در حالی سه امتیاز حساس مقابل فولاد را به دست آورد که گل نخست این تیم را آرمان اکوان با جای‌گیری خوب در محوطه جریمه به ثمر رساند.

او پرتاب اوت بلند قریشی از جناح چپ را با پرش و یک اشاره به گوشه دروازه کریستوفر کنت فرستاد تا مسیر پیروزی گاندوها هموار شود.

اکوان در بازی با صنعت نفت و نفت مسجدسلیمان دو گل با ضربه سر به ثمر رساند که گل به صنعت نفت باعث شد ذوب‌آهن از یک شکست مهم نجات یابد. او حالا با یک گل دیگر در ورزشگاه خانگی، سرزن‌ترین مدافع تیمش لقب گرفته و به آمار سه گل زده هم رسیده است.

نکته جالب اینکه اکوان در اولین فصل بازی در لیگ برتر توانسته به ترکیب اصلی ذوب‌آهن برسد و توانایی خود را نشان دهد. او البته در شروع لیگ چند نمایش متزلزل هم داشت، اما حالا عملکرد رضایت بخشی را برای ذوب‌آهن ارائه می‌کند و این هفته هم موفق به گلزنی شد.

مردان معتمد یحیی بازی می کنند

بازگشت هافبک ملی پوش به ترکیب پرسپولیس

میلاد سرلک با پشت سر گذاشتن یک جلسه محرومیت خود به ترکیب پرسپولیس باز می‌گردد. به گزارش مهر، دیدار تیم‌های فوتبال پرسپولیس و گل گهر سیرجان در حالی ساعت ۱۸ روز جمعه ۲۲ اردیبهشت ماه برگزار می‌شود که سرخپوشان پایتخت برای ادامه صدرنشینی خود نیاز به کسب پیروزی در دیدار ماقبل پایانی رقابت‌های فصل جاری لیگ برتر دارند.

کادر فنی پرسپولیس بر خلاف هفته‌های میانی لیگ برتر تمام بازیکنان خود را در اختیار دارد تا بدون محروم و مصدوم پا به میدان مسابقه بگذارد. بازگشت کمال کامیابی نیا و گئورگی گولسیانی به تمرینات گروهی با پایان محرومیت میلاد سرلک به دلیل دریافت چهار کارت زرد و از دست دادن دیدار قبلی تیمش با پیکان همراه شد تا دست یحیی گل محمدی را برای انتخاب ترکیب ایده آل تیمش باز بگذارد.گل محمدی که در بازی با پیکان ناچار به استفاده از سینا اسدبیگی شد بار دیگر سرلک را در ترکیب قرار می‌دهد تا این بازیکن با توجه به خصوصیات هافبک دفاعی و ایجاد طراحی حمله برای پرسپولیس در میانه میدان بازی کند.

شایان ذکر است گولسیانی نیز به قلب دفاعی پرسپولیس باز خواهد گشت تا مردان معتمد سرمربی سرخپوشان برای سه امتیاز حساس‌ترین بازی این تیم در مسیر رسیدن به جام قهرمانی بازی کنند.

فروشی آکواریوم

۲۰۰ cm

۴۴/۵

۷۰cm

شماره تماس: ۰۹۱۶۶۱۴۷۵۴۵

دعوت به همکاری

به چند نفر توزیع کننده

نیازمندی ها در سطح شهر نیازمندیم

شرایط سنی: زیر ۳۰ سال

مراجعه فقط حضوری

تماس: ۵۱-۳۳۳۶۵۰۵۰

آدرس: امانیه، خیابان انقلاب، بین سقراط و دز، کوچه رشیدی، مجتمع مطبوعاتی نور

تبلیغات خود را به ما بسپارید

نور خوزستان

پر تیراژ ترین روزنامه استان

یک آگهی برای مشهور شدن کافیست

روزانه هزاران بیننده آگهی شما را در داخل و خارج از استان در سایت و پیج اینستاگرام روزنامه نور خوزستان مشاهده می کنند

Noordaily.ir

Noordaily.ir

۰۶۱-۳۳۳۶۵۰۵۰-۵۱

۰۹۱۶۶۱۴۷۵۴۵