نور خوزستان

روزنامه فرهنگی، اجتماعی، سیاسی صبح خوزستان

صاحب امتیاز: سیدمحمدطاهر موسوی زاده / مدیرمسئول و سردبیر: حسین حسین نژادیان / دبیرصفحات: محمد کاظم حاج سردار

نشانی: اهواز، امانیه، خیابان انقلاب، بین سقراط و دز کوچه رشیدی پلاک ۸ - مجتمع مطبوعاتی نور تلفن: ۴-۳۳۳۶۳۶۹۳ و ۲-۳۳۳۳۰۳۳۱

نمابر: ۳۳۳۶۳۶۹۱ /کدپستی: ۶۱۳۳۸۶۳۷۴۳ / واتس اپ: ۰۹۳۷۳۲۹۳۵۶۹

آیین نامه اخلاق حرفه ای: آیین_ نامه _اخلاق_ حرفه ای/www. NoorDaily .ir چاپ و لیتوگرافی: چاپخانه نور

نور خوزستان آنلاین: www. NoorDaily .ir روابط عمومی: NoorDaily@ yahoo.com

اذان صبح: ۰۳:۴۵ طلوع آفتاب: ۰۵:۱۹ اذان ظهر: ۱۲:۲۱ غروب آفتاب: ۱۹:۲۲ اذان مغرب: ۱۹:۴۱ نیمه شب: ۲۳:۳۳

بهبهان	۷-دقیقه	ماهشهر، بندرامام	۲/۱۵-دقیقه	خرمشهر و جزیره مینو	۲ + دقیقه
ایذه	۴-دقیقه	رامشیر، نفت سفید	۲-دقیقه	بستان	۲/۵ + دقیقه
باغملک، هندیجان، هفتکل، امیدیه، آغاجاری	۳/۵-دقیقه	لالی	۱/۵-دقیقه	هویزه، اندیمشک، دزفول	۲ + دقیقه
رامهرمز، اندیکا	۳-دقیقه	شوشتر، شادگان	۱-دقیقه	شوش دانیال، آبادان، سوسنگرد	۱/۵ + دقیقه
مسجدسلیمان	۲/۵-دقیقه	گتوند، ملاثانی	۰/۵-دقیقه	حمیدیه، سردشت دزفول	۰/۵ + دقیقه

کارت سبز، جایزه بازی جوانمردانه در والیبال

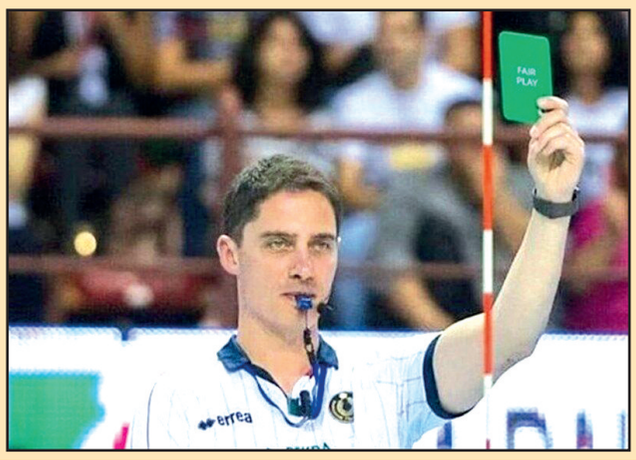

فدراسیون جهانی والیبال اعلام کرد که از کارت سبز برای گسترش بازی جوانمردانه در فینال مسابقات لیگ ملت‌های ۲۰۲۳ استفاده خواهد کرد.

به گزارش ایسنا، فدراسیون جهانی والیبال اعلام کرد که برای بازی جوانمردانه در مسابقات لیگ ملت‌های ۲۰۲۳ والیبال تصمیم‌هایی را گرفته است.

فدراسیون جهانی در پایگاه اینترنتی‌اش نوشت: «سیستم جدیدی از بازی جوانمردانه در جریان فینال‌های لیگ ملت‌های والیبال در دو بخش زنان و مردان آزمایش خواهد شد. برای اولین بار در رقابت‌های بین‌المللی، کارت سبز به بازیکنانی که به لمس توپ در هنگام دفاع اعتراف می‌کنند نشان داده می‌شود.

این موضوع در زمان چالش‌های ویدیویی غیر ضروری صرفه‌جویی می‌کند.

به تیمی که بیشترین تعداد کارت سبز را در فینال VNL را دریافت کرده باشد، یک جایزه بازی جوانمردانه ۳۰ هزار دلاری تعلق خواهد گرفت. اگر دو تیم یک تعداد کارت سبز را دریافت کرده باشند، تیمی که بالاترین رتبه را در جدول رده‌بندی نهایی داشته باشد، این جایزه را دریافت خواهد کرد.

سیستم اعطای بازی جوانمردانه با کارت سبز قبلا در مسابقات باشگاهی داخلی، مانند ایتالیا و بلغارستان، اعمال شده است. اولین کارت سبز در شش اکتبر ۲۰۱۸ از سوی داور ایتالیایی به سیمونه جیانلی، بازیکن تیم ترنتینو، به دلیل اعترافش به لمس توپ در دفاع روی تور، در نیمه‌نهایی سوپرجام ایتالیا برابر پروجا نشان داده شد.

اما اکنون نشان‌دادن کارت سبز برای اولین بار در مسابقات بین‌المللی آزمایش می‌شود. در صورت موفقیت‌آمیز بودن این تصمیم، کارت سبز برای تمام مسابقات والیبال به منظور تشویق رفتار بازی جوانمردانه اجرا خواهد شد.

قهرمانی دونده خوزستان در جهان

دونده استان خوزستان، سهمیه حضور درمسابقات پارالمپیک پاریس را بدست آورد.

به گزارش صدا و سیما، دهمین دوره مسابقات پارادوومیدانی قهرمانی جهان در کشور فرانسه پیگیری شد که امان الله پاپی درکلاس ۵۷F ماده پرتاپ نیزه با ثبت رکورد پنجاه متر و نه سانتی متر با شکستن رکورد جهان به مقام قهرمانی دست یافت.

پاپی ضمن به گردن آویختن مدال طلا سهمیه مسابقات پارالمپیک پاریس فرانسه را کسب کرد.

قهرمان استان پس از قهرمان شدن بر پرچم کشورمان سجده شکر کرد.

محمد خالوندی ورزشکار ایرانی اصل تیم ترکیه درسکوی دوم ایستاد و ورزشکار کشور ازبکستان مقام سوم را کسب کرد.

دراین کلاس، ۱۱ دونده به رقابت پرداختند.

امان الله پاپی هفدهم تیرماه در مراسم افتتاحیه مسابقات پارادوومیدانی قهرمانی جهان به عنوان پرچمدار کشورمان حضور داشت.

حمیدبنی تمیم مدیرکل ورزش و جوانان خوزستان و جواد حردانی رییس هیئت ورزش‌های جانبازان و معلولان استان با صدور پیام‌های جداگانه این موفقیت بزرگ را به جامعه ورزش و مردم استان تبریک گفتند.

هاشمیه متقیان، الهام صالحی و صادق بیت سیاح دیگر ورزشکاران استان درمسابقات پارادوومیدانی قهرمانی جهان هستند.مهدی فارسی نیز به عنوان مربی درکادرفنی تیم ملی پارادوومیدانی کشور حضور دارد.

۱۳ دونده از کشورمان به مسابقات قهرمانی جهان اعزام شدند.

۱۲۰۶ دونده از ۱۰۳ کشور درمسابقات پارا دوومیدانی قهرمانی جهان به رقابت می‌پردازند.

شهر پاریس تا بیست وپنجم تیرماه از مسابقات پارادوومیدانی جهان میزبانی می‌کند.

هفدهمین دوره مسابقات تابستانی پارالمپیک سال آینده برگزار می‌شود.

نکونام پس از جلسه با خطیر:

وضعیت استقلال اصلا خوب نیست

سخت ترین سال تاریخ را پیش رو داریم

سرمربی تیم فوتبال استقلال با بیان این که شرایط این تیم برای شروع فصل جدید فوتبال کشور اصلا خوب نیست گفت: در طول عمرم یاد ندارم استقلال شرایطی به این سختی داشته باشد.

به گزارش مهر، جواد نکونام که در نشستی با علی خطیر سرپرست مدیرعاملی باشگاه برنامه های آبی پوشان را مرور کرده بود، پس از این نشست گفت: از آنجایی که کارهای عقب افتاده خیلی زیادی در استقلال داریم، برنامه ریزی کردیم که بتوانیم در روزهای آینده بخشی از این مشکلات را حل کنیم.وی ادامه داد: وضعیت استقلال اصلا خوب نیست و تمرینات را با ۱۲-۱۳ بازیکن پیگیری می کنیم که اتفاق خوبی نیست. فاصله کمی تا شروع مسابقات داریم اما وضعیت تیم مان اصلا مناسب نیست. امیدوارم بتوانیم طوری برنامه ریزی کنیم که باعث خوشحالی هواداران شویم.

سرمربی تیم فوتبال استقلال با بیان این که به این تیم آمده تا بازیکن جدید بگیرد خاطرنشان کرد: در عمرم چنین شرایطی را برای استقلال ندیده بودم. به نظرم سخت ترین سال تاریخ استقلال خواهد بود. یاد ندارم که تیم چنین وضعیت بدی داشته باشد.جواد نکونام در پایان گفت: با این حال چاره ای نداریم جز این که بایستیم و بجنگیم تا شرایط درست شود.

مهاجم ایرانی اروپا را بهم ریخت

رقابت ۴ باشگاه بزرگ انگلیس و ایتالیا برای جذب طارمی

باشگاه‌های اینتر و آث میلان رقابت خود را برای جذب مهدی طارمی آغاز می‌کنند.

به گزارش صدا و سیما؛ مهدی طارمی در روزهای اخیر مورد توجه ۲ تیم معتبر ایتالیایی و ۲ تیم انگلیسی قرار دارد.

آرسنال و منچستر یونایتد از تیم‌های خواهان مهاجم ملی پوش ایران هستند و در این راه باید با ۲ تیم مطرح ایتالیایی رقابت کنند چره که اینتر و آث میلان هم از تیم‌های خواهان طارمی هستند.

مهدی طارمی و ۴ تیمی که وی را می‌خواهند سد بزرگ پیش روی دارند و آنهم باشگاه پورتو است.

شاید تمایل مهدی فقط ۵۰ درصد ماجرا باشد و ۵۰ درسد دیگر سهم پورتو است و مهدی در باشگاه جدید به اختیار خود نخواهد رفت.

۴ تیمی که طارمی را مد نظر دارند از تیم‌های بزرگ اروپا محسوب می‌شوند.

باشگاه میلان قصد دارد یک مهاجم به خدمت بگیرد و «استفانو پیولی» سرمربی این باشگاه در نشست خبری روز گذشته خود این موضوع را تایید کرد.

رومولو لوکاکو در بازگشت به اینتر نتوانست انتظارها را برآورده کند. لوکاکو در بیشتر بازی‌ها نیمکت‌نشین ادن ژکو بود. او البته آمار گلزنی خوبی نسبت به دقایق حضورش در اینتر داشت. چلسی برای فروش قطعی لوکاکو به اینتر ۴۰ میلیون یورو می‌خواهد.

روزنامه گاتزتا دلو اسپورت نوشته اینتر علاقه‌ای برای خرید نهایی لوکاکو و پرداخت این مبلغ به چلسی ندارد. با توجه به اینکه ادین ژکو هم اینتر را ترک کرده است، نرآتزوری نیاز به جذب یک مهاجم سرشناس و بزرگ دارد.

از مهدی طارمی، آلوارو موراتا، جان‌لوکا اسکاماکا و دوان زاپاتا به عنوان جدی‌ترین گزینه‌ها برای جایگزینی لوکاکو سخن به میان می‌آید.

شاید در این میان بایرن مونیخ هم بدش نمی‌آید که این مهاجم ایرانی را کمی با دقت‌تر و به چشم خریدار نگاه کند و این اتفاق در باشگاه رم ایتالیا نیز افتاده است.دی مارتزیو خبرنگار مشهور ایتالیایی در مورد این نقل و انتقال معتقد است: طارمی به باشگاه‌های میلان و رم پیشنهاد شده است، اما پورتو برای این انتقال مبلغ ۲۵ میلیون یورو درخواست کرده است. این درخواست، انتقال طارمی به میلان را کمی پیچیده می‌کند.

خبرنگار ایتالیایی همچنین مدعی شد میلان گزینه‌های دیگری هم مدنظر دارد و علاوه بر «موراتا»، «جاناتان دیوید» از لیل و «فولارین بالوگون» از آرسنال (متولد ۲۰۰۱) هم در رادار روسونری هستند.

طارمی یک سال دیگر با پورتو قرارداد دارد و به نوشته رسانه‌های پرتغال، حق فسخ این مهاجم ۳۰ ساله ۲۰ میلیون یورو برآورد می‌شود.

باید دید در روزهای باقیمانده کدام باشگاه با پورتو برای این انتقال به توافق می‌رسد.

قهرمانی جعفرزاده و سومی فروغی در مسابقات آزاد تپانچه

مرحله دوم مسابقات آزاد تپانچه مردان با قهرمانی حسین جعفرزاده و سومی جواد فروغی به پایان رسید.

به گزارش ایسنا، مرحله دوم مسابقات آزاد تفنگ و تپانچه مردان گرامیداشت شهید مدافع امنیت سید روح الله عجمیان در سایت تیراندازی مجموعه ورزشی آزادی برگزار و در پایان نفرات برتر در سه رده سنی نوجوانان، جوانان و بزرگسالان معرفی شدند.

در بخش تفنگ مردان امیرمحمد نکونام قهرمان شد. پوریا نوروزیان و مهیار صداقت دوم و سوم شدند.

در بخش تپانچه نیز به ترتیب حسین ظفرجعفرزاده، رسول عفتی و جواد فروغی در رده‌های اول تا سوم ایستادند.

این مسابقات در بخش جوانان و نوجوانان نیز برگزار شد.

نتایج مرحله دوم مسابقات آزاد تفنگ جوانان:

۱-ابوالفضل نعمتی از تهران

۲- سیدعلی محمودیان از البرز

۳- آتیلا محمدرضایی از آذربایجان غربی

نتایج مرحله دوم مسابقات آزاد تفنگ نوجوانان:

۱-ماهان صفری از ایلام

۲- محمد مهدی طهماسبی از البرز

۳- مانی یوسفی از تهران

نتایج مرحله دوم مسابقات آزاد تپانچه جوانان:

۱-امیرحسین تنگستانی از بوشهر

۲- داود افشاری از تهران

۳- محمدحسین نعمتی از تهران

نتایج مرحله دوم مسابقات آزاد تپانچه نوجوانان:

۱-محمدمهدی چوبین از قم

۲- کارن کیکاووسی از سیستان و بلوچستان

۳- حسین گوهری از تهران

پیروزی شاگردان ویسی در اولین دیدار تدارکاتی

تیم فوتبال صنعت نفت آبادان در یک بازی تدارکاتی به برتری رسید.

تیم فوتبال صنعت نفت آبادان که در اردوی آماده‌سازی پیش فصل خود قرار دارد، در دیداری تدارکاتی در شهرکرد تیم فوتبال شاهین لردگان را شکست داد.

به گزارش ایسنا، نفت در این بازی تدارکاتی در نیمه نخست با گل یوسف کی‌شمس در دقیقه ۲۳ به برتری رسید. نفتی‌ها در نیمه دوم نیز یک ضربه پنالتی را از دست دادند تا دیدار در نهایت با نتیجه یک بر صفر به سود صنعت نفت به پایان برسد.

آبادانی‌ها اردوی ۱۰روزه خود را از شانزدهم تیرماه در شهرکرد برپا کردند.

نقل و انتقالات لیگ بیست و سوم؛

عیسی آل‌کثیر به سپاهان پیوست

دستبرد به خط حمله پرسپولیس!

عیسی آل کثیر مهاجم تیم فوتبال پرسپولیس با عقد قراردادی دو ساله به تیم سپاهان پیوست.

به گزارش مهر، عیسی آل کثیر یکی از مهاجمان فصل گذشته تیم فوتبال پرسپولیس بود که در چند مسابقه از جمله دیدار برابر استقلال گل حساسی را برای سرخپوشان به ثمر رساند.

این مهاجم ۳۳ ساله بعد از آنکه با پرسپولیس بر سر مبلغ قرارداد فصل آینده به توافق نرسید، با سپاهان وارد مذاکره شد و در نهایت به این تیم پیوست.

به این ترتیب آل کثیر که سابقه بازی در تیم‌هایی چون استقلال اهواز، پیکان، نفت آبادان و نفت تهران را هم دارد، فصل آینده پیراهن سپاهان را بر تن خواهد کرد.

هدایت سپاهان بر عهده ژوزه مورایس است و این تیم در خط حمله بازیکنان زیادی را در اختیار دارد که شاید با انتقال آل کثیر، یکی از مهاجمان سپاهان این تیم را ترک کند.

باشگاه سپاهان در خبر رسمی جذب این بازیکن اعلام کرد: « با توجه به درخواست ژوزه مورایس، سرمربی تیم فوتبال فولاد مبارکه سپاهان و پیگیری‌های هیأت مدیره و مدیرعامل باشگاه، عیسی آل‌کثیر قرارداد خود را به عنوان بازیکن آزاد برای ۲ فصل با سپاهان امضا کرد.

این بازیکن باتجربه که سابقه حضور در لیگ قهرمانان آسیا را دارد، توانایی بازی در پست مهاجم و وینگر را داراست و سابقه بازی در استقلال اهواز، آلومینیوم، پیکان، نفت آبادان و پرسپولیس را در کارنامه ثبت کرده است.»

وینگر استقلال خوزستان ماندنی شد

وینگر تیم فوتبال استقلال خوزستان قرارداد خود را تمدید کرد.جواد آقایی پور که فصل گذشته برای استقلال خوزستان به عنوان وینگر ۱۱ گل در لیگ یک به ثمر رسانده بود، قرارداد خود را با این تیم تمدید کرد تا به کار خود در اهواز ادامه دهد. به گزارش ایسنا، استقلال در حال حاضر با محمدی‌فر، کعبی، محکم کار، زهیوی، طیبی، خوشکفا و گروسیان برای لیگ بیست‌وسوم قرارداد بسته و با بارانی،آقایی پور، هلیچی، پورحمیدی و گوک تمدید کرده است.شاگردان پورموسوی در اردوی تهران برای حضور در فصل جدید لیگ برتر آماده می شوند.

قهرمانی اسکواش باز خوزستان درکشور

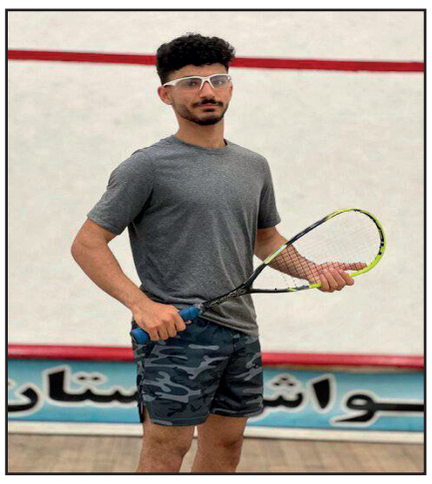

اسکواش باز استان خوزستان قهرمان مسابقات رده سنی زیر ۱۹ سال کشور شد.

به گزارش صداوسیما، مسابقات اسکواش قهرمانی کشور در شیراز برگزار شد که امیرحسین رضازاده در بازی فینال بر عرفان مهدی پور از استان یزد غلبه کرد و با ایستادن برسکوی نخست، مدال طلا را از آن خود کرد.سعید مریدی از کیش و کوشا خدایی از گلستان به صورت مشترک مقام سوم کردند.

احمدرضا فرهادی دیگر اسکواش باز شرکت کننده استان درمسابقات بود که از کسب مقام بازماند.

۶۷ اسکواش باز در ۲ رده سنی زیر ۱۷ سال و زیر ۱۹ سال در مدت ۳ روز به رقابت پرداختند.

رضازاده ششم تیرماه نیز برای مسابقات اسکواش جوانان آسیا به عضویت تیم ملی کشور درآمد.

مسابقات اسکواش قهرمانی کشور در ۶ رده سنی بخش دختران و پسران برگزار می‌شود.

اعزام فرنگی کاران خوزستان به مسابقات نونهالان قهرمانی آسیا

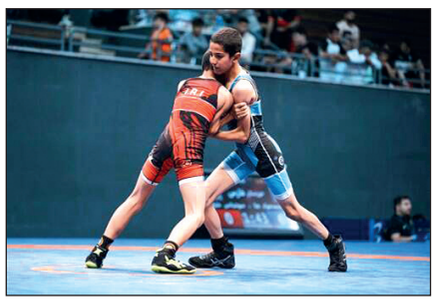

فرنگی کاران استان خوزستان با قهرمانان آسیا سرشاخ می‌شوند.

به گزارش صداوسیما، رقابت‌های کشتی فرنگی نونهالان قهرمانی آسیا از بیست ویکم تیرماه در کشور اردن آغاز می‌شود که آرمین قولی گله، ابوالفضل محمدی، مصطفی حسینوند و محمد کاظمی به ترتیب در وزن‌های ۴۸، ۵۲، ۵۷ و ۶۸ کیلو گرم به عضویت تیم ملی درآمدند.

ماشاا... آبادایان نیز به عنوان مربی از استان در کادر فنی تیم ملی حضور خواهد داشت.

کاروان تیم ملی نونهالان کشور به همراه ورزشکاران خوزستانی با بدرقه اعضاء تیم‌های کشتی فرنگی نوجوانان، جوانان و بزرگسالان، تهران را به مقصد اردن ترک کردند.تیم‌ها و نفرات برتر این مسابقات بیست و دوم تیرماه مشخص می‌شوند.

رقابت خوزستان در مسابقات کارگری پتانک کشور

تیم پتانک منتخب کارگری خوزستان در مسابقات کشوری شرکت می کند.

مسابقات پتانک آزاد کارگری کشور در استان تهران برگزار می‌شود. به گزارش ایسنا، این تیم از ورزشکارانی به نام های علیرضا قربانی سرطائی، رضا حسنوند و محمدحسین ولی دوست تشکیل خواهد شد.

پتانک ورزشی است که در آن هدف این است که بازیکنان توپی فلزی را (که جزء اصلی این بازی است) به جک (محل که باید توپ قرار بگیرد) نزدیک کنند. این رشته در روش های مختلف انفرادی تیمی دونفره و سه نفره و میکس برگزار می‌شود که تعداد پرتاب ها در هریک این روش‌ها متغیر است. بازیکنان باید این کار را در حالی انجام دهند که دو پایشان داخل «دایرهٔ شروع» (رینگ) قرار دارد.این ورزش معمولاً در خاک یا شن و ماسه سخت شیب دار صورت می گیرد اما می‌توان آن را در داخل چمن نیز برگزار کرد.

نقل و انتقالات لیگ بیست و سوم؛

دروازه‌بان پرسپولیس به تیم فوتبال آلومینیوم پیوست

دروازه بان فصل گذشته تیم فوتبال پرسپولیس پس از جدایی از این تیم به آلومینیوم اراک پیوست.به گزارش مهر، احمد گوهری که چند سال به عنوان دروازه بان دوم در تیم فوتبال پرسپولیس حضور داشت و برخی دیدارها را برای این تیم به میدان رفت، با امضا قراردادی به تیم آلومینیوم اراک پیوست.گوهری در شرایطی از پرسپولیس جدا شد که علیرضا بیرانوند تا آستانه جدایی از این تیم رفت اما با ماندن دروازه بان شماره یک تیم ملی گوهری راهی آلومینیوم شد تا فصل آینده را در اراک سپری کند.