دستگیری فردی با ادعای مشاوری یکی از مقامات ارشد قوه قضائیه

رئیس مرکز حفاظت و اطلاعات قوه قضائیه از دستگیری فردی که به دروغ مدعی بود «مشاور» یکی از مقامات ارشد قوه قضائیه است، خبر داد.

به گزارش مهر، حجت‌الاسلام والمسلمین عبداللهی رئیس مرکز حفاظت و اطلاعات قوه قضائیه از دستگیری فردی در یکی از شهرهای استان لرستان خبر داد که به دروغ مدعی بود «مشاور» یکی از مقامات ارشد قوه قضائیه است.

وی افزود: این فرد که به دروغ ادعا می‌کرد حکم مشاور یکی از مقامات ارشد قوه قضائیه را دارا می‌باشد، با وعده دروغ تخفیف حکم به خانواده‌های متهمان، اقدام به دریافت وجه از آنها می‌کرد؛ پس از رسیدگی‌های صورت گرفته در محکمه، این فرد به دو سال حبس و پرداخت جزای نقدی محکوم شد.

دپوی محموله لوازم آشپزخانه لو رفت

رئیس پلیس امنیت اقتصادی تهران از شناسایی یک انبار لوازم آشپزخانه به ارزش ۱۸ میلیارد ریال در کهریزک خبر داد. سرهنگ هدایت بهرامی گفت: در راستای طرح تشدید مقابله با ورود کالای قاچاق و دریافت خبری مبنی بر انتقال و دپوی مقادیر زیادی لوازم آشپزخانه در یک انبار کالا در کهریزک موضوع در دستور کار پلیس امنیت اقتصادی تهران قرار گرفت.وی افزود: ماموران انتظامی با پیگیری موضوع و اطمینان از صحت خبر با هماهنگی مقام قضائی در بازرسی از این انبار ۵۶ هزار و ۸۹۶ عدد لوازم آشپزخانه از قبیل: دستمال، جاقاشقی، الک چاقو، تفاله گیر و ... فاقد مدارک و مستندات قانونی لازم کشف کردند.

رئیس پلیس امنیت اقتصادی تهران با بیان این که در این رابطه یک نفر شناسایی و به مراجع قضائی معرفی شد، عنوان کرد: بر اساس برآوردهای صورت گرفته توسط کارشناسان ارزش کالا های کشف شده ۱۸ میلیارد ریال برآورد شده است.

رئیس اورژانس چهارمحال و بختیاری:

حادثه رانندگی در بروجن پنج مصدوم و یک کشته برجای گذاشت

رئیس اورژانس چهارمحال و بختیاری گفت: واژگونی خودرو پژو در محور گدارکبک به سمت امام قیس باعث مصدومیت ۵ نفر و فوت ۱ نفر شد.

محمود شمسی پور در گفت‌وگو با خبرنگار مهر، اظهار کرد: واژگونی خودرو پژو در محور گدارکبک به سمت امام قیس باعث مصدومیت ۵ نفر و فوت ۱ نفر شد.

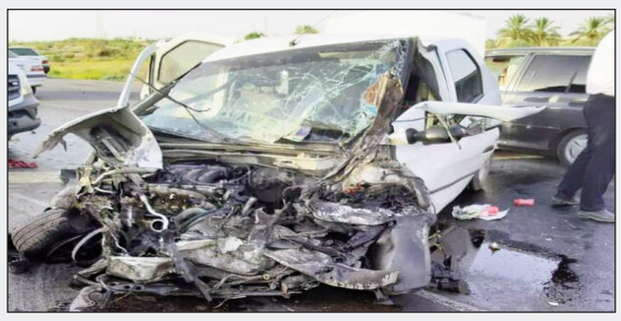

وی افزود: پس از اطلاع حادثه تصادف به مرکز دیسپچ اورژانس چهارمحال و بختیاری بلافاصله سه دستگاه آمبولانس اورژانس به محل حادثه اعزام شدند.

رئیس اورژانس چهارمحال و بختیاری ادامه داد: ۵ مصدوم پس از انجام اقدامات درمانی مناسب جهت انجام اقدامات درمانی تکمیلی توسط کارشناسان عملیاتی اورژانس پایگاه‌های اورژانس و نیروهای هلال احمر به بیمارستان ولیعصر بروجن انتقال یافتند.

رئیس اورژانس چهارمحال و بختیاری عنوان کرد: متأسفانه یک نفر در این حادثه به علت شدت جراحات در محل تصادف در دم جان خود را از دست داد.

دستگیری سه قاتل فراری در خوزستان

فرماندهان انتظامی حمیدیه، دزفول و مسجدسلیمان از دستگیری سه قاتل فراری در سه عملیات جداگانه پلیس در این شهرستان‌ها خبر داد.

سرهنگ کاظم نیسی فرمانده انتظامی حمیدیه در این خصوص اظهار کرد: به دنبال وقوع یک درگیری منجر به قتل در شهرستان حمیدیه، بررسی موضوع به صورت ویژه در دستور کار ماموران پلیس آگاهی این فرماندهی قرار گرفت.

به گزارش ایسنا به نقل از پایگاه خبری پلیس، وی افزود: با تشکیل تیم ویژه‌ای از کارآگاهان مجرب موضوع به صورت میدانی بررسی و با تلاش شبانه‌روزی و اقدامات فنی پس از شش ماه قاتل متواری شناسایی و با هماهنگی مرجع قضایی در عملیاتی ضربتی او را در مخفیگاهش دستگیر کردند.

فرمانده انتظامی شهرستان حمیدیه عنوان داشت: متهم در تحقیقات اولیه به ارتکاب قتل اعتراف و انگیزه خود را اختلافات ملکی با مقتول عنوان کرد.

سرهنگ نیسی با بیان اینکه متهم با تشکیل پرونده به مرجع قضایی معرفی و با قرار صادره روانه زندان شد، از شهروندان خواست به منظور پیشگیری از وقوع اعمال مجرمانه در مواقع بروز اختلافات از درگیری با مجرمان پرهیز و موارد را بلافاصله از طریق مراجع قضائی و انتظامی پیگیری کنند.

دستگیری قاتل فراری در عملیات غافلگیرانه پلیس دزفول

فرمانده انتظامی دزفول نیز از دستگیری قاتل فراری در عملیات غافلگیرانه پلیس آگاهی در این شهرستان خبر داد.

سرهنگ روح اله گراوندی گفت: ۱۳ شهریور ماه امسال در پی وقوع یک فقره سرقت طلاجات از منزل یک خانم که با ضربات جسم سخت به قتل رسیده بود، دستگیری قاتل فراری به صورت ویژه در دستور کار پلیس آگاهی این فرماندهی قرار گرفت.

وی افزود: کارآگاهان پلیس آگاهی دزفول با تسلط اطلاعاتی و اقدامات فنی پلیسی هویت و محل قاتل فراری را در کمتر از شش روز شناسایی و پس از هماهنگی قضایی در عملیات غافلگیرانه وی را دستگیر کردند.

فرمانده انتظامی شهرستان دزفول با اشاره به کشف طلاجات سرقتی از مخفیگاه متهم، تصریح کرد: متهم در تحقیقات و بررسی‌های پلیس ضمن اعتراف به بزه ارتکابی، علت و انگیزه خود را از ورود به منزل مقتول، سرقت طلاجات عنوان کرد. سرهنگ گراوندی افزود: متهم پس از تشکیل پرونده جهت سیر مراحل قانونی به مرجع قضایی معرفی و از آن طریق روانه زندان شد.

دستگیری قاتل فراری در مسجدسلیمان

فرمانده انتظامی شهرستان مسجدسلیمان نیز از دستگیری قاتل فراری در عملیات ضربتی پلیس آگاهی خبر داد. سرهنگ حمیدرضا بهاروند گفت: در پی وقوع یک فقره قتل با سلاح شکاری در یکی از محلات شهرستان و متواری شدن قاتل، موضوع به صورت ویژه در دستور کار کارآگاهان پلیس این فرماندهی قرار گرفت.

وی افزود: ماموران پلیس آگاهی با اقدامات فنی و تخصصی و تلاش‌های شبانه روزی در کمتر از ۱۰ روز محل اختفای قاتل را شناسایی و با هماهنگی مرجع قضایی در عملیاتی ضربتی وی را دستگیر کردند.

فرمانده انتظامی شهرستان مسجدسلیمان تصریح کرد: متهم در تحقیقات اولیه پلیس پس از مواجهه با شواهد و مدارک به قتل ارتکابی اعتراف و انگیزه خود را اختلافات شخصی با مقتول عنوان کرد.

سرهنگ بهاروند خاطرنشان کرد: متهم پس از تکمیل پرونده جهت سیر مراحل قانونی تحویل مرجع قضائی داده شد.

انهدام باند قاچاق و توزیع مواد روانگردان

رئیس پلیس مبارزه با موادمخدر تهران بزرگ، از دستگیری سه عضو یک باند قاچاق مواد مخدر خبر داد.

به گزارش باشگاه خبرنگاران جوان، سرهنگ حسین باباپور گفت: در راستای مبارزه قاطع و همه جانبه علیه قاچاقچیان و سوداگران مرگ، ماموران اداره عملیات ویژه این پلیس با استفاده از کلیه زیرساخت‌های اطلاعاتی و توان نیروی انسانی موفق به رصد و شناسایی یک باند قاچاق مواد روانگردان از استان‌های شرقی کشور به مقصد تهران به سرکردگی یکی از قاچاقچیان سابقه دار شد لذا با عنایت به حساسیت موضوع مراتب به صورت ویژه در دستور کار قرار گرفته و با اقدامات شبانه روزی، سرکرده باند و همدستان وی شناسایی شدند. این مقام انتظامی ادامه داد: ماموران عملیاتی این پلیس در قالب چند تیم متشکل از مامورین مجرب وپس از توجیه و ابلاغ آموزش‌های لازم با هماهنگی مرجع قضایی و با رعایت موازین شرعی و قانونی در عملیاتی غافلگیرانه به مخفیگاه این باند ورود و پس از بازرسی دقیق، یکصد کیلوگرم مواد روانگردان شیشه کشف و چهار نفر از قاچاقچیان دستگیر شدند و برای سیر مراحل قانونی تحویل مرجع قضایی شدند. رئیس پلیس مبارزه با مواد مخدر فاتب در پایان ضمن تشکر از ماموران پلیس و عوامل دخیل در این پرونده که با زحمات جهادگونه خود ضربه محکمی را بر پیکره غول افیون زدند گفت: متاسفانه یکی از مواد مخدرهای بسیار خطرناک و خانمانسوز همین نوع شیشه است که علاوه بر اعتیاد و مشکلات مرتبط با آن به دلایل ساختار صنعتی خود می‌تواند استفاده کنندگان را گاهی مبدل به یک جانی خطرناک کرده که در اینخصوص نیز حوادث تلخی به وقوع پیوسته است لذا از تمامی آحاد مردم و به ویژه جوانان عزیز تقاضا داریم به سمت اعتیاد و مصرف مواد مخدر و خاصا نوع صنعتی آن همچون شیشه نرفته چرا که به جز آسیب و تهدیداتی بسیار جدی جسمی و روانی آن برای مصرف کنندگان، قانونگذار نیز در این خصوص قوانین بسیار سخت و غیرقابل اغمازی وضع نموده است.

حبس و جزای نقدی برای فرماندار سابق ماهشهر

رییس دادگستری شهرستان ماهشهر گفت: فرماندار سابق این شهرستان به تحمل پنج سال حبس، رد مال پرداخت جزای نقدی محکوم شد.

محمد دانشور ،رییس دادگستری شهرستان ماهشهر با اشاره به جزییات بیشتر رای نهایی صادر شده در این پرونده فساد مالی گفت: فرماندار سابق این شهرستان به عنوان متهم ردیف اول پرونده فساد مالی، به تحمل پنج سال حبس، رد مال، پرداخت جزای نقدی در حق صندوق دولت و انفصال از خدمات دولتی و عمومی محکوم شده است.

وی ادامه داد: متهم ردیف دوم پرونده به تحمل ۲ سال حبس و پرداخت جزای نقدی در حق صندوق دولت و معاون وقت شرکت آب و فاضلاب خوزستان نیز به عنوان متهم ردیف سوم پرونده به پرداخت جزای نقدی و ۶ ماه حبس تعزیری محکوم شدند.

توقیف موتورسیکلت میلیاردی در بوشهر

فرمانده انتظامی استان بوشهر از توقیف یک دستگاه موتورسیکلت سنگین قاچاق به ارزش ۱۰ میلیارد ریال در شهر بوشهر خبر داد. سردار حیدر سوسنی با اشاره به اینکه قاچاق فرصت‌های سرمایه‌گذاری برای اشتغال مولد و مؤثر در رشد تولید داخلی را از بین می‌برد، اظهار کرد: امروزه تنگ شدن عرصه برای فعالیت قاچاقچیان به واسطه تلاش‌های شبانه‌روزی پلیس است.

وی افزود: ماموران یگان امداد شهرستان بوشهر حین گشت‌زنی در سطح حوزه استحفاظی، یک دستگاه موتورسیکلت سنگین CB ۱۳۰۰ فاقد پلاک را در حال تردد مشاهده و آن را متوقف کردند. فرمانده انتظامی استان بوشهر از معرفی یک نفر با تشکیل پرونده برای سیر مراحل قانونی به مرجع قضائی خبر داد و گفت: کارشناسان ارزش تقریبی این موتورسیکلت را ۱۰ میلیارد ریال اعلام کردند.این مقام ارشد انتظامی در پایان پدیده قاچاق و هرگونه فعالیت‌های اقتصادی غیر قانونی را موجب اخلال در نظام مالی کشور عنوان و بیان کرد : خرید و مصرف کالای قاچاق و هرگونه فعالیت اقتصادی غیرقانونی باعث اخلال در عرضه تولیدات داخلی تعطیلی کارخانه‌ها و افزایش بیکاری می‌شود.

کشف ۱۰۴۵ سکه تقلبی منسوب به دوره هخامنشیان

رئیس پلیس پیشگیری پایتخت از دستگیری یک کلاهبردار در مسعودیه تهران خبر داد.

سردار محمد گودرزی رئیس پلیس پیشگیری پایتخت گفت: در پی دریافت خبری مبنی بر فعالیت فردی در خرید و فروش سکه‌های تاریخی در شهرک "مسعودیه" تهران، بررسی موضوع در دستور کار تیم عملیات کلانتری ۱۵۷ مسعودیه قرار گرفت.

این مقام ارشد انتظامی افزود: ماموران کلانتری پس از انجام تحقیقات نامحسوس از صحت موضوع اطمینان حاصل کرده و متوجه شدند متهم سکه‌های تاریخی تقلبی را به عنوان سکه‌های عتیقه منسوب به دوران هخامنشی به خریداران می‌فروشد.

وی گفت: ماموران در ادامه تحقیقات پلیسی به دست آوردند متهم با دریافت ۲ میلیارد ریال به عنوان پیش پرداخت قصد انجام معامله و فروش تعداد زیادی سکه‌های تاریخی تقلبی به فرد دیگری را دارد.این مقام ارشد انتظامی با بیان اینکه با شناسایی هویت و مخفیگاه متهمان تیمی از ماموران به مخفیگاه متهمان در زمان انجام معامله اعزام شدند ادامه داد: در یک عملیات پلیسی هر دو متهم دستگیر و ۱۰۴۵ سکه تقلبی کشف شد.رئیس پلیس پیشگیری تهران افزود: هر دو متهم به همراه اموال مکشوفه با تکمیل پرونده به مرجع قضائی معرفی شدند.

سردار گودرزی در پایان با اشاره به اینکه مقابله با اخلالگران نظام اقتصادی و ایجاد امنیت در بازار از اولویت‌های پلیس است گفت: پلیس به صورت قانونی با اینگونه افراد برخورد می‌کند و شهروندان فریب این افراد کلاهبردار را نخورند.

آگهی نوبت دوم مجمع عمومی عادی انجمن صنفی شرکت های خدماتی و تامین نیروی انسانی شهرستان شوشتر

بدینوسیله از کلیه اعضاء محترم انجمن صنفی فوق الذکر دعوت می شود در جلسه مجمع عمومی عادی که راس ساعت ۱۰ صبح روز دوشنبه مورخ ۱۴۰۲/۰۷/۱۰ در محل میدان ۱۷ شهریور جنب ایستگاه نیرو دفتر انجمن پیمانکاران شهرستان شوشتر برگزار خواهد شد حضور بهم رسانند.

دستور جلسه:

۱-گزارش عملکرد هیئت مدیره و بازرسان

۲-تصویب بودجه سال جاری

۳-انتخاب اعضا هیئت مدیره و بازرسان

انجمن صنفی شرکت های خدماتی و تامین نیروی انسانی شهرستان شوشتر

آگهی دعوت مجمع عمومی عادی بطور فوق العاده

احتراما بدینوسیله به اطلاع کلیه شرکاء شرکت حمل و نقل دانش بار دزفول (با مسئولیت محدود) به شماره ثبت ۴۲۵۳ شناسه ملی ۱۴۰۰۰۱۱۸۷۸۹ دعوت به عمل می آید تا در جلسه مجمع عمومی فوق العاده و جلسه مجمع عمومی عادی بطور فوق العاده شرکت که در ساعت ۱۰ صبح مورخ ۱۴۰۲/۰۷/۰۶ در محل شرکت تشکیل می شود حضور بهم رسانند.

دستور جلسه مجمع عمومی فوق العاده:

تغییر محل شرکت

دستور جلسه مجمع عمومی عادی بطور فوق العاده :

استماع گزارش عملکرد هیات مدیره

تعیین خط مشی آینده شرکت

انتخاب روزنامه کثیرالانتشار برای درج آگهی های شرکت

تصویب تراز و حساب سود و زیان سالانه از سال ۹۷ تا ۱۴۰۱

از طرف مدیر عامل شرکت حمل و نقل دانش بار دزفول

آگهی دعوت مجمع عمومی فوق العاده نوبت اول شرکت تعاونی رزمندگان اندیمشک تاریخ انتشار: ۱۴۰۲/۰۶/۲۲

مجمع راس ساعت: ۹ صبح روز جمعه مورخ : ۱۴۰۲/۰۷/۲۱ در محل : حسینیه عاشقان ثارالله واقع در میدان امام خمینی (ره) خیابان شهید آیت الله مدنی برگزار میگردد.

از کلیه اعضا محترم دعوت می گردد راس ساعت مقرر در محل مذکور حضور بهم رسانند.

تذکرات:

۱-طبق ماده ۱۱ آیین نامه نحوه ی تشکیل مجامع عمومی هر یک از نمایندگان اعضا تعاونی می توانند تا قبل از رسمیت جلسه مجمع عمومی، مورد یا موارد دیگری را غیر از موضوعاتی که در آگهی دعوت مجمع قید شده است به مقام دعوت کننده پیشنهاد کند. مقام مذکور مکلف است پیشنهاد مربوطه را در مجمع مطرح کند تا در صورت تصویب، در دستور جلسه مجمع بعدی که ظرف مهلت مقرر دعوت به تشکیل می گردد قرار گیرد.

۲-طبق ماده ۱۹ آیین نامه نحوه تشکیل مجامع عمومی در مجامع عمومی یک مرحله ای هر یک از نمایندگان اعضا تعاونی می تواند نماینده تام الاختیاری (از میان اعضا تعاونی) یا خارج از آنان) برای حضور در مجمع و اعمال رای تعیین نماید.

تعداد آرا وکالتی هر عضو حداکثر سه رای و هر شخص غیر عضو تنها یک رای خواهد بود. همچنین اعضا از تاریخ ۱۴۰۲/۰۶/۲۵ لغایت ۱۴۰۲/۰۷/۱۹ می توانند با در دست داشتن مدارک شناسایی لازم به هیئت مدیره شرکت تعاونی جهت صدور برگ وکالتنامه به آدرس دفتر شرکت ابتدای جاده کرخه جنب تالار هزار و یکشب مراجعه نمایند.

۳-تصمیماتی که در مجمع عمومی با رعایت مقررات اتخاذ می گردد برای کلیه اعضاء اعم از حاضر و غایب نافذ و معتبر خواهد بود.

۴-بر اساس تبصره ی ماده ۲۱ اساسنامه، دعوت مجامع عمومی از طریق روزنامه کثیرالانتشار یا پیامک ارسالی از طرف دفتر شرکت تعاونی صورت می پذیرد.

دستور جلسه:

۱-تغییر در فعالیت های شرکت تعاونی رزمندگان اندیمشک (ماده ۳ اساسنامه)

۲-تغییر آگهی دعوت از طریق سامانه جامع هوشمند اداره تعاون یا روزنامه طلوع جنوب:اطلاعات یا نور خوزستان

سید نبی موسوی رئیس هیئت مدیره شرکت تعاونی رزمندگان اندیمشک

آگهی ثبت تجدید انتخابات کانون کارگران بازنشسته تامین اجتماعی شهرستان باغملک

باستناد ماده ۱۳۴ قانون کار و دستورالعمل مورخ ۱۳۹۵/۳/۱۶ و به موجب صورت جلسه های مورخ ۱۴۰۲/۴/۱۸ مجمع عمومی و ۱۴۰۲/۴/۲۴ هیات مدیره و سایر مدارک تسلیمی، اسامی و سمت هر یک از اعضای اصلی و علی البدل هیات مدیره و بازرسان کانون که از تاریخ ۱۴۰۲/۶/۲۱ به مدت چهار سال انتخاب شده اند به شرح زیر می باشد:

۱-مراد رفیعیان رئیس هیئت مدیره

۲-محمود بهمنی نایب رئیس

۳-محمود شیرالی خزانه دار

۴-علیرضا رامشگر دبیر و عضو اصلی

۵-ابراهیم کیانی منشی

۶-رمضان امیری و حسین کاظمی اعضای علی البدل هیئت مدیره

۷-سلطانمراد طهماسبی و صفر زنگنه بازرسان اصلی

۸-شعبان عوض نژاد بازرس علی البدل

ضمنا برابر مفاد اساسنامه کانون کلیه اسناد و اوراق مالی بهادار و تعهدآور با امضای رئیس یا نایب رئیس به اتفاق خزانه دار و ممهور به مهر کانون معتبر خواهد بود.

اصغر رشنودی مدیر کل

آگهی دعوت از بستانکاران به شماره ثبت ۳۰۶۳۶ و شناسه ملی ۱۰۸۶۰۹۴۶۲۹۲ نوبت سوم شرکت تعاونی مسکن اعضاء صنف مشاورین املاک (در حال تصفیه)

پیرو آگهی انحلال منتشره در روزنامه رسمی کشور به شماره ۲۲۶۲۵ مورخ ۱۴۰۱/۰۸/۳۰ و در اجرای ماده ۲۲۵ قانون تجارت از کلیه بستانکاران احتمالی اعم از حقیقی و حقوقی و یا هر ذینفع دیگری که از شرکت مذکور مطالبات دارند می رساند حداکثر ظرف ۶ ماه از تاریخ اولین نوبت آگهی به محل قانونی تعاونی در حال تصفیه واقع در اهواز- امانیه- خیابان دز غربی روبروی مدرسه حضرت آمنه مراجعه نمایند و یا با شماره تلفن های ۰۹۱۶۱۱۱۶۳۰۲و ۰۹۱۶۶۰۰۶۴۶۸ تماس حاصل نمائید. تاریخ انتشار آگهی: ۱۴۰۲/۰۶/۲۲

هیئت تصفیه

آگهی دعوت مجمع عمومی عادی بطور فوق العاده سالانه نوبت اول شرکت تعاونی رزمندگان اندیمشک تاریخ انتشار: ۱۴۰۲/۰۶/۲۲

مجمع راس ساعت : ۸ صبح روز جمعه مورخ ۱۴۰۲/۰۷/۲۱ در محل : حسینیه عاشقان ثارالله واقع در میدان امام خمینی (ره) خیابان شهید آیت الله مدنی برگزار می گردد.

از کلیه اعضا محترم دعوت می گردد راس ساعت مقرر در محل مذکور حضور بهم رسانند.

تذکرات:

۱-طبق ماده ۱۱ آیین نامه نحوه ی تشکیل مجامع عمومی هر یک از نمایندگان اعضا تعاونی می توانند تا قبل از رسمیت جلسه مجمع عمومی، مورد یا موارد دیگری را غیر از موضوعاتی که در آگهی دعوت مجمع قید شده است به مقام دعوت کننده پیشنهاد کند. مقام مذکور مکلف است پیشنهاد مربوطه را در مجمع مطرح کند تا در صورت تصویب، در دستور جلسه مجمع بعدی که ظرف مهلت مقرر دعوت به تشکیل می گردد قرار گیرد.

۲-طبق ماده ۱۹ آیین نامه نحوه تشکیل مجامع عمومی در مجامع عمومی یک مرحله ای هر یک از نمایندگان اعضا تعاونی می تواند نماینده تام الاختیاری (از میان اعضا تعاونی) یا خارج از آنان) برای حضور در مجمع و اعمال رای تعیین نماید.

تعداد آرا وکالتی هر عضو حداکثر سه رای و هر شخص غیر عضو تنها یک رای خواهد بود. همچنین اعضا از تاریخ ۱۴۰۲/۰۶/۲۵ لغایت ۱۴۰۲/۰۷/۱۹ می توانند با در دست داشتن مدارک شناسایی لازم به هیئت مدیره شرکت تعاونی جهت صدور برگ وکالتنامه به آدرس دفتر شرکت ابتدای جاده کرخه جنب تالار هزار و یکشب مراجعه نمایند.

۳-تصمیماتی که در مجمع عمومی با رعایت مقررات اتخاذ می گردد برای کلیه اعضاء اعم از حاضر و غایب نافذ و معتبر خواهد بود.

ضمنا داوطلبان سمت بازرسی موظفند تا حداکثر بمدت پنج روز از تاریخ صدور دعوتنامه تشکیل مجمع عمومی عادی، مدارک مربوطه را در محل دفتر شرکت به هیئت مدیره تحویل نمایند.

دستور جلسه:

۱-قرائت گزارش عملکرد هیئت مدیره در سال ۱۴۰۱

۲-قرائت گزارش عملکرد بازرس در سال ۱۴۰۱

۳-قرائت گزارش مالی مربوط به سال ۱۴۰۱

۴-اتخاذ تصمیم در مورد ترازنامه و صورتهای مالی منتهی به پایان سال مالی ۱۴۰۱

۵-طرح و تصویب بودجه پیشنهادی سال ۱۴۰۲

۶-انتخاب عضو اصلی و علی البدل بازرس

۷-قیمت پیشنهادی جهت فروش سهام

۸-تغییرات اعضا و سرمایه

۹-خط مشی آتی شرکت در سال جاری و آینده

۱۰-اطلاع رسانی از طریق روزنامه های طلوع جنوب : اطلاعات یا نور خوزستان

سید نبی موسوی رئیس هیئت مدیره شرکت تعاونی رزمندگان اندیمشک