نور خوزستان

با گستره مناطق:
خوزستان، بوشهر، لرستان، ایلام
چهارمحال و بختیاری

روزنامه فرهنگی، اجتماعی، سیاسی

شماره ۶۳۴۰
سال بیست و نهم
۱۶ صفحه
چهارشنبه ۲۹ شهریور ۱۴۰۲
۴ ربیع الاول ۱۴۴۵
۲۰ سپتامبر ۲۰۲۳
قیمت: ۵۰۰۰ تومان

ستون راوی ۲

از تجارب مدیران با سابقه برای بهتر شدن کیفیت نان بهره بگیرید

روزانه از طریق پالایشگاه هویزه ۵۰ میلیون فوت مکعب گاز به شبکه سراسری تزریق می شود

صفحه ۱۲

در دیدار رئیس جمهور و دبیر کل سازمان ملل؛

ایران آماده مشارکت برای گسترش صلح و امنیت در جهان است

صفحه۹

رای قطعی دادگاه در خصوص وضعیت قطار شهری اهواز صادر شد

صفحه۲

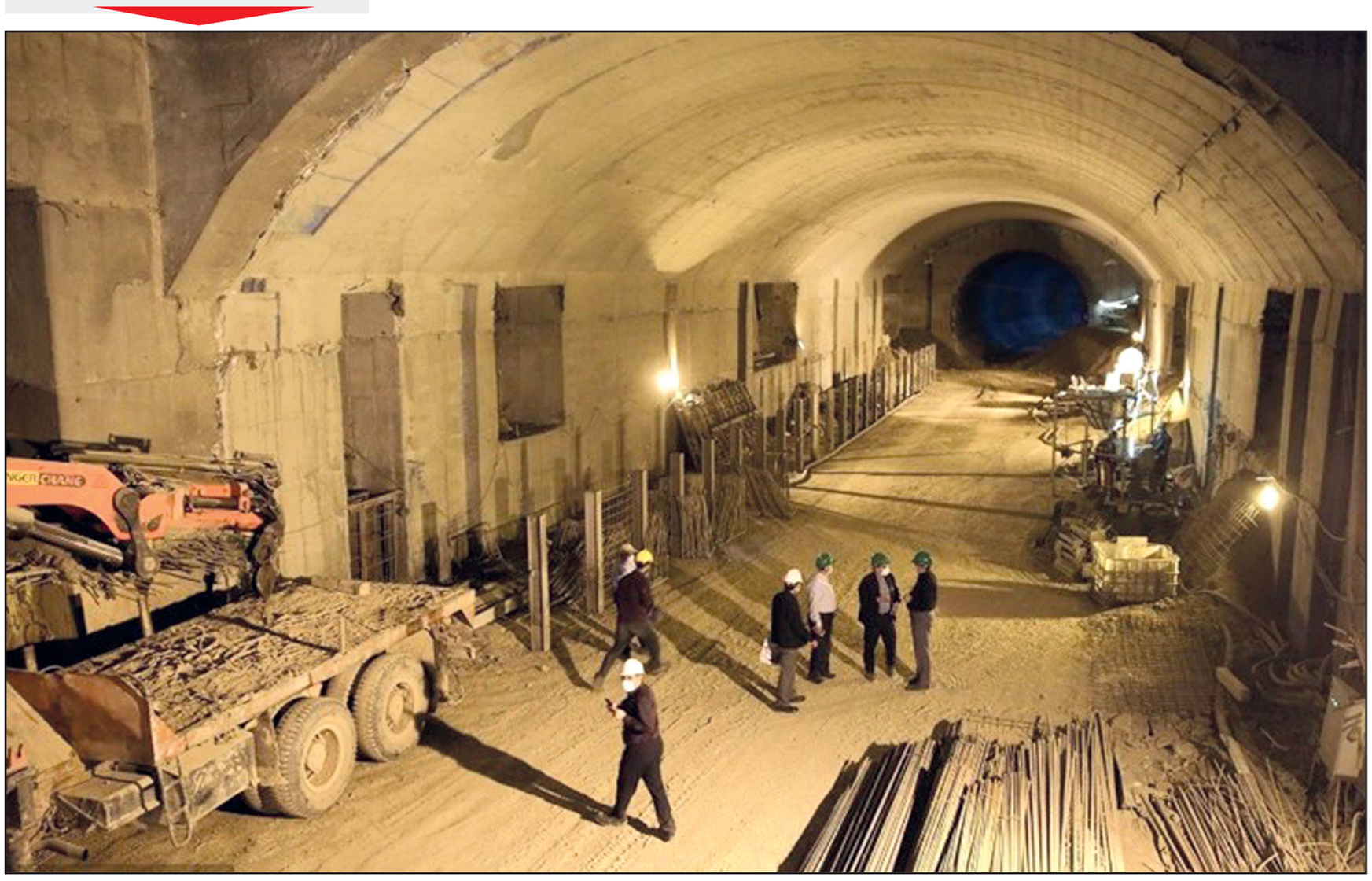

سرمقاله

آغاز حرکت کاروان علم و دانش و نقش معلّمین و خانواده ها

طی چند روز آینده، حوزه آموزش عمومی با پذیرش بیش از ۱۶ میلیون دانش آموز، بزرگترین و ارزشمندترین فعالیت اجتماعی و سرمایه گذاری نیروی انسانی در کشور را سامان خواهد داد تا به کمک مربیان و خانواده ها، رسالت سنگین تربیت آینده سازان ایران اسلامی را به انجام رساند. اگرچه در انجام این رسالت خطیر عادتاً چشمها تنها به مدرسه و مربیان دوخته می شود لیکن هم معلّم و هم خانواده در این راستا مسئولیتی مشترک دارند که جز در یک همکاری تنگاتنگ به سرانجام نخواهد رسید.

معلّم گرچه در ظاهر وظیفه ای جز تعلیم و انتقال معلومات ندارد، امّا از آنجا که معمولاً به یکی از مهمترین سرمشقهای زندگی دانش آموز تبدیل می شود، هر رفتار و کردارش در شخصیت و فکر و باور دانش آموز اثر گذار است و اتفاقاً همین مسأله می تواند موفقیت وی را در بخش تعلیم و تأثیر جدی او را در سرنوشت مملکت نیز تضمین کند. و اینهمه در صورتی حاصل می شود که معلّم جایگاه والای خود را بخوبی درک کند و بر حفظ حرمت آن مصمّم باشد و جامعه نیز در حفظ شأن معلّم و تأمین آسایش او از هیچ کوششی دریغ نکند. جوامعی که برای معلمین اهمیت لازم را قائل و تاثیر آنها را در سرنوشت حال و آینده خود به خوبی درک کرده و پذیرفته اند، با اولویت بخشیدن به مسائل معیشتی معلّمین و رعایت جایگاه شایسته آنها، در حقیقت زمینه را برای توفیقات درخشان جامعه و پیشرفت روزافزون آن فراهم می کنند. اگر مسائل معلمین و اعطای حقوق واقعی آنها، با بهانه هایی همچون کثرت عددی آنان و بالا رفتن هزینه های جاری دولت، مورد کم توجهی قرار گیرد و کشور در چرخه نامبارک دغدغه های معیشتی معلمان و کاهش کیفیت آموزش و پرورش قرار گیرد، نمی توان به پیشرفت کشور، که باید به وسیله دست‌پروردگان معلّمین حاصل شود، امید بست. ملّتهائی که به تشخیص صحیح اهم از مهم رسیده اند در تعیین جایگاه اجتماعی، کارسنجی، محاسبه جبران خدمت و تعیین حق الزحمه بین شاغلین مشاغلی که بر روی منابع مادی کار می کنند با معلمین که منابع انسانی را می پرورانند، تفاوت قائلند. معلمین به عنوان کسانی که بر روی پیچیده ترین و ارزشمندترین مواد اولیه یعنی انسان کار می کنند سازندگان اصلی آینده کشورند، لذا باید شأن و جایگاهشان، اهمیت کارشان و تاثیری که در سرنوشت کشور دارند مورد توجه جدی قرار گیرد و بر همان اساس در فراهم کردن شرایط فرهنگی، اجتماعی و اقتصادی که دغدغه های معنوی و معیشتی آنها را مرتفع و جایگاه ممتاز اجتماعی آنها را تضمین نماید، کوشش شود.

البته پابپای معلمین، خانواده ها نیز وظیفه ای سنگین در تربیت فرزندان خود دارند و همانطور که در تأمین نیازهای جسمی و امکانات رفاهی آنان می کوشند باید نسبت به تغذیه فکری و تربیت روحی آنان نیز حسّاس باشند و علاوه بر کسب اطمینان از سلامت محیط مدرسه و صلاحیت مربیان، به میزانی که برای فرزندان و آینده آنها ارزش قائلند، به همکاری فعّال و موثّر با مربیان بپردازند و از صرف وقت کافی بدین منظور دریغ نکنند، زیرا که نتیجه ای که از این صرف وقت و سرمایه گذاری بدست خواهند آورد، قابل مقایسه با هیچ یک از سرمایه گذاری های دوران حیاتشان نیست.

موسوی زاده

گروه ملی صنعتی فولاد ایران

آگهی مزایده عمومی شماره ۳۰۲۰۰۰۸

موضوع : فروش مقدار ۵/۰۰۰ تن خرسک و ۱/۲۰۰ تن ته تاندیش

شرکت گروه ملی صنعتی فولاد ایران در نظر دارد فروش مقدار ۵/۰۰۰ تن خرسک و ۱/۲۰۰ تن ته تاندیش مربوط به بخش فولاد سازی را به یک یا چند نفر شخصیت (حقوقی / حقیقی) از طریق مزایده عمومی بفروش رساند .

لذا ، متقاضیان میتوانند جهت بازدید و خرید اسناد مزایده با در دست داشتن فیش واریزی به مبلغ ۲۰۰/۰۰۰ ریال (غیر قابل استرداد) به شماره حساب ۰۳۵۶۹۴۱۲۲۳۰۰۴ بانک ملی بنام گروه ملی صنعتی فولاد ایران ، در ساعات اداری به آدرس: اهواز- کیلومتر ۹ جاده خرمشهر گروه ملی صنعتی فولاد ایران (امور قراردادها) مراجعه و برای کسب اطلاعات بیشتر با تلفن: ۰۶۱-۳۳۳۱۰۰۶۶ تماس حاصل نمایند .

تاریخ فروش اسناد مزایده از روز چهار شنبه مورخ ۱۴۰۲/۰۶/۲۹
لغایت روز چهارشنبه مورخ ۱۴۰۲/۰۷/۱۲ می باشد.

گروه ملی صنعتی فولاد ایران

آگهی مزایده عمومی شماره ۳۰۲۰۰۰۷

موضوع : فروش مقدار ۷۰ تن آجر منیزیت - گرافیت و مقدار ۴۵ تن صفحات نسوز و نازل پاتیل

شرکت گروه ملی صنعتی فولاد ایران در نظر دارد فروش مقدار ۷۰ تن آجر منیزیت - گرافیت و مقدار ۴۵ تن صفحات نسوز و نازل پاتیل مربوط به بخش فولاد سازی را به یک یا چند نفر شخصیت (حقوقی / حقیقی) از طریق مزایده عمومی بفروش رساند .

لذا ، متقاضیان می‌توانند جهت بازدید و خرید اسناد مزایده با در دست داشتن فیش واریزی به مبلغ ۲۰۰/۰۰۰ ریال (غیر قابل استرداد) به شماره حساب ۰۳۵۶۹۴۱۲۲۳۰۰۴ بانک ملی بنام گروه ملی صنعتی فولاد ایران ، در ساعات اداری به آدرس : اهواز- کیلومتر ۹ جاده خرمشهر گروه ملی صنعتی فولاد ایران (امور قراردادها) مراجعه و برای کسب اطلاعات بیشتر با تلفن ۰۶۱-۳۳۳۱۰۰۶۶ تماس حاصل نمایند .

تاریخ فروش اسناد مزایده از روز چهار شنبه مورخ ۱۴۰۲/۰۶/۲۹
لغایت روز چهارشنبه مورخ ۱۴۰۲/۰۷/۱۲ می باشد.

گروه ملی صنعتی فولاد ایران

(آگهی نوبت دوم) مزایده عمومی شماره ۳۰۲۰۰۰۶

موضوع: فروش مقدار ۱۰/۰۰۰ تن پوسته اکسیدی

شرکت گروه ملی صنعتی فولاد ایران در نظر دارد مقدار ۱۰/۰۰۰ تن پوسته اکسیدی مربوط به بخش های تولیدی را به یک یا چند نفر شخصیت (حقوقی / حقیقی) از طریق مزایده عمومی بفروش رساند .

لذا متقاضیان می‌توانند جهت بازدید و خرید اسناد مزایده با در دست داشتن فیش واریزی به مبلغ ۲۰۰/۰۰۰ ریال (غیر قابل استرداد) به شماره حساب ۰۳۵۶۹۴۱۲۲۳۰۰۴ بانک ملی بنام گروه ملی صنعتی فولاد ایران، در ساعات اداری به آدرس: اهواز- کیلومتر ۹ جاده خرمشهر گروه ملی صنعتی فولاد ایران (مور قراردادها) مراجعه و برای کسب اطلاعات بیشتر با تلفن : ۰۶۱-۳۳۳۱۰۰۶۶ تماس حاصل نمایند.

تاریخ فروش اسناد مزایده از روز دوشنبه مورخ ۱۴۰۲/۰۶/۲۷
لغایت روز شنبه مورخ ۱۴۰۲/۰۷/۰۸ می باشد.

پویش مشق عشق ویژه تهیه کیف و نوشت افزار
۲۰۰۰ دانش آموز یتیم و نیازمند خوزستانی

شماره کارت جهت واریز کمک های نقدی:
۵۸۹۲-۱۰۱۱-۶۷۶۷-۹۵۳۵
بنام انجمن خیریه چهارده معصوم (ع)

آگهی تجدید فراخوان مناقصه عمومی یک مرحله ای شماره ۱۱۰/۱۴۰۲/۸۶۵۰ نوبت اول

شرکت آب و فاضلاب اهواز در نظر دارد مناقصه عمومی «عملیات شستشو و لایروبی و تخلیه لجن و ویدیومتری شبکه جمع آوری فاضلاب در محدوده شهر اهواز» را با شرایط ذیل به شرکتهای واجد صلاحیت واگذار نماید.

لذا از کلیه شرکتهای حقوقی دعوت می شود ، نمایندگان خود را با در دست داشتن مهر شرکت و یا معرفی نامه (که در آن نشانی، تلفن ثابت، تلفن همراه و نمابر قید شده است) و فیش واریز وجه به مبلغ ۵۰۰/۰۰۰ ریال به حساب جاری شماره ۰۱۰۲۹۵۲۷۲۲۰۰۱ بانک صادرات شعبه فلکه اول کیانپارس بنام شرکت آب و فاضلاب اهواز، جهت خرید اسناد تا پایان وقت اداری روز چهارشنبه مورخ ۱۴۰۲/۰۷/۰۵ به آدرس زیر مراجعه نمایند.

اهواز- کیانپارس خیابان ۵ غربی- نبش خرداد- طبقه سوم- امور قراردادهای شرکت آب و فاضلاب اهواز

ضمنا در صورت نیاز می توانید با شماره ۰۶۱-۳۳۳۸۶۵۰۹ تماس حاصل نمایید، شرایط حاکم به شرح ذیل می باشد.

۱-کارفرما: شرکت آب و فاضلاب اهواز
۲- دستگاه نظارت: معاونت بهره برداری و توسعه فاضلاب
۳- محل اجرای پروژه: اهواز
۴- محل تامین اعتبار : درآمدهای دخلی (جاری)
۵- مدت اجرای کار: ۵ ماه
۶- مدت اعتبار پیشنهادها:۳ ماه
۷- شرکتهای حقوقی که دارای گواهی نامه تعیین صلاحیت بهره برداری و نگهداری از شبکه های جمع آوری فاضلاب- حداقل پایه چهار- از وزارت نیرو شرکت مهندسی آب و فاضلاب کشور باشند می توانند در مناقصه فوق شرکت نمایند.
۸- مبلغ برآورد اولیه:۳۳/۹۴۸/۳۲۰/۸۵۰ ریال
۹ -مبلغ تضمین شرکت در فرایند ارجاع کار : به میزان ۱/۳۱۰/۰۰۰/۰۰۰ ریال می باشد
۱۰- تاریخ و محل تحویل پاکات مناقصه : تا پایان وقت اداری شنبه مورخ ۱۴۰۲/۰۷/۱۵ به آدرس : اهواز کیانپارس خیابان ۵ غربی - نبش خرداد- طبقه چهارم - دفتر حراست شرکت آب و فاضلاب اهواز می باشد.
۱۱- محل و زمان گشایش پیشنهادها: زمان گشایش پاکات (الف و ب و ج) در دفتر مدیریت قراردادهای شرکت آبفا اهواز در تاریخ۱۴۰۲/۰۷/۱۶ راس ساعت ۱۰:۰۰ می باشد. ضمنا حضور شرکت کنندگان یا نماینده آنان در روز بازگشایی پاکات بلامانع می باشد.
۱۲- هزینه آگهی مناقصه به عهده برنده مناقصه می باشد.
۱۳- به پیشنهادهای فاقد امضاء ، مشروط، مخدوش و پیشنهاداتی که بعد از انقصاء مدت مقرر در فراخوان واصل شود، مطلقا ترتیب اثر داده نخواهد شد.

روابط عمومی شرکت آب و فاضلاب اهواز

تبلیغات خود را به ما بسپارید

نور خوزستان
پر تیراژ ترین روزنامه استان

یک آگهی برای مشهور شدن کافیست

روزانه هزاران بیننده آگهی شمارا در داخل و خارج از استان در سایت و پیج اینستاگرام روزنامه نور خوزستان مشاهده می کنند

Noordaily.ir
Noordaily.ir
۰۹۱۶۶۱۴۷۵۴۵
۰۶۱-۳۳۳۶۵۰۵۰-۵۱