گاریدو: بی‌صبرانه منتظر حضور در مسابقات با پرسپولیس هستم

سرمربی اسپانیایی تیم فوتبال پرسپولیس با حضور در باشگاه با مدیرعامل و معاون ورزشی دیدار و گفت‌وگو کرد.

به گزارش خبرگزاری مهر، «خوان کارلوس گاریدو» و «خاویر اولیوا» روز (شنبه) در باشگاه پرسپولیس حضور پیدا کردند تا در نشستی با رضا درویش و حسین بادامکی حضور پیدا کنند.

در جریان این نشست، ابتدا مدیرعامل پرسپولیس به سرمربی و مربی جدید پرسپولیس خوش آمد گفت. وی در ادامه ابراز امیدواری کرد؛ این حضور مقدمه یک همکاری خوب و ماجراجویی موفق باشد که نه تنها به ادامه موفقیت‌ها و کسب افتخارات در رقابت‌های داخلی بینجامد بلکه با حضور گاریدو و همکارانش بلندپروازی پرسپولیس به صحنه رقابت‌های آسیایی نیز کشیده شود.

رضا درویش با اشاره به این که از پرسپولیس به عنوان محبوب‌ترین تیم ایران و حتی آسیا یاد می‌شود درباره انتظارات هواداران برای قهرمانی در لیگ و همچنین خیز برای موفقیت‌های بیشتر در سطح قاره سخن گفت.

در ادامه سرمربی اسپانیایی سرخ‌پوشان ایران نیز، ضمن تشکر از اعتماد باشگاه پرسپولیس و خیر مقدم مدیرعامل، اظهار داشت: برای من افتخار بزرگی است که سرمربی تیم محبوب و پرافتخاری چون پرسپولیس باشم که هوادارانی خاص دارد. من قبل از این یک بار در قالب سرمربی تیم العین امارات و برای بازی با استقلال به ایران سفر کرده بودم ولی در این مدت فرصت داشتم، پرسپولیس، هواداران آن و جایگاه آن را نزد مردم ایران و در فوتبال آسیا بشناسم.

وی ادامه داد: من هم بی‌صبرانه منتظر حضور در مسابقات با پرسپولیس هستم. می‌دانم مردم ایران چه‌قدر فوتبالی هستند. امیدوارم با هم در قالب همکاری و همراهی خوب، اتفاقات خوب و جالبی را رقم بزنیم.

در این نشست در مورد شرایط تیم، بازیکنان و برنامه‌های تمرینی نیز بحث و گفت‌وگو شد.

ژنرال هفت ستاره کشتی ایران در راه پاریس

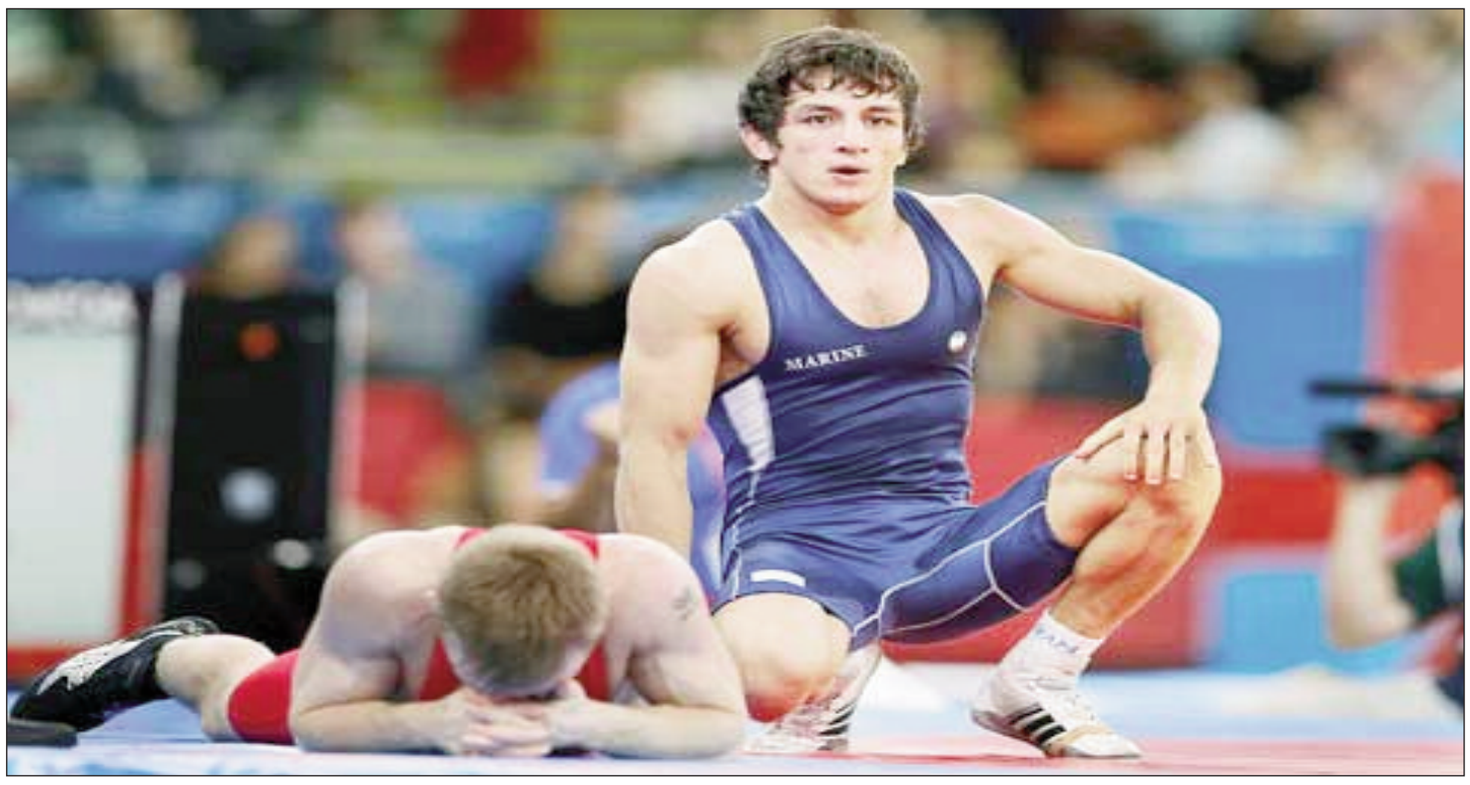

سخنگوی فدراسیون کشتی گفت: حمید سوریان به عنوان نایب رئیس فدراسیون و پرافتخارترین مدال‌آور کشتی فرنگی قرار است با تیم ملی عازم المپیک پاریس شود.

ابراهیم مهربان در گفت‌و گو با ایرنا اظهار کرد: حمید سوریان به عنوان نایب رئیس فدراسیون و پرافتخارترین مدال‌آور کشتی فرنگی قرار است با تیم ملی عازم المپیک پاریس شود. به طور قطع تجربه او می‌تواند در کنار تیم کمک بسزایی داشته باشد.

دبیر و سخنگوی فدراسیون کشتی گفت: دارنده ۷ مدال طلای المپیک و جهان قطعا می‌تواند علاوه بر مسائل روحی روانی، در بحث فنی نیز کمک تیم‌های ملی باشد.

حمید سوریان دارنده ۶ طلای جهان و یک طلای المپیک تجربه حضور در بازی‌های المپیک ۲۰۰۸ پکن، ۲۰۱۲ لندن و ۲۰۱۶ ریو را دارد.

وی بیان کرد: در حال حاضر اردوی تیم کشتی آزاد در کمپ تیم ملی در حال برگزاری است اما اردوی تیم ملی کشتی فرنگی از ۱۹ تیر به مدت ۱۰ روز برگزار خواهد شد. با اتمام این اردوها تا المپیک، ۲ اردوی دیگر برای تیم‌های ملی کشتی پیش‌بینی شده است.

به گزارش ایرنا، مسابقات کشتی المپیک از ۱۵ تا ۲۱مردادماه در شهر پاریس برگزار و کشتی ایران با ۱۱ نماینده در این آوردگاه بزرگ یکی از مدعیان جدی کسب مدال در اوزان مختلف به شمار می‌رود.

گوش شکسته‌های ایرانی در کشتی فرنگی ۶ سهمیه و در کشتی آزاد پنج سهمیه کسب کرده‌اند.

مهدی محسن‌نژاد، سعید اسماعیلی، امین کاویانی‌نژاد علیرضا مهمدی، محمدهادی ساروی و امین میرزازاده نمایندگان کشتی فرنگی ایران هستند و رحمان عموزادخلیلی یونس امامی، حسن یزدانی، امیرعلی آذرپیرا و امیرحسین زارع در کشتی آزاد به روی تشک خواهند رفت.

چرا کروس خداحافظی کرد اما رونالدو هنوز هست؟

در حالی که خیلی‌ها از هنرمندی تونی کروس در زمین سیر نشده‌اند، کریستیانو رونالدو در ۳۹ سالگی تورنمنت ضعیفی را با پرتغال سپری کرد.

به گزارش ایسنا، می‌گویند باید سر وقت بروی. ملموس‌ترین نمونه، تونی کروس است. جمعه آخرین بازی دوران حرفه‌ای او بود. اما پس از سوت پایان، تنها یک سوال در ذهن همه بود؛ چرا او دارد فوتبالش را تمام می‌کند در حالی که می‌تواند تا یکی دو سال دیگر بازی کند.

کروس در حالی این تصمیم را گرفته است که می‌توانست قراردادش را با رئال مادرید برای یک فصل دیگر تمدید کند یا به یکی از تیم‌های عربستانی بپیوندد ولی تصمیم گرفت در اوج خداحافظی کند.

تونی کروس قبلا به صراحت گفته بود می‌خواهد در اوج بازنشسته شود. او درباره این موضوع گفت: برای من مهم است که در سطح بالا فوتبالم را به پایان ببرم و دوران فوتبالم را کش ندهم.

چرا کروس خداحافظی کرد اما رونالدو هنوز هست؟

کریستیانو رونالدو دیگر اسطوره فوتبال نیز، آخرین بازی‌اش را در یورو انجام داد. این بازیکن پرتغالی قبلا گفته بود که این یورو قطعا آخرین یوروی دوران حرفه‌ای او است. رونالدو بدون گل زده به مرحله یک چهارم نهایی رسید و در این مرحله نیز نتوانست برابر فرانسه گلزنی کند و تیمش در ضربات پنالتی شکست خورد. اما این بار کریس رونالدوی متفاوتی را دیدیم. برخلاف بازی قبل برابر اسلوونی، کل تیم برای او بازی نکرد. او به خاطر شکست گریه نکرد. علاوه بر این، وقتی دوربین روی او رفت، رونالدو بیشتر لبخند می‌زد تا اینکه بخواهد گریه کند و احساساتی شود. شاید رونالدو تصمیم گرفت آرامش داشته باشد.

شاید نقطه برجسته برای کریستیانو، قبل از شروع وقت اضافه بود، زمانی که به جای گوش دادن به صحبت‌های مربی، روی چمن نشست و مستقیم به دوربین نگاه کرد.

کریستیانو یک اسطوره است. او دیگر نیازی به اثبات چیزی به کسی ندارد و در ششمین جام ملت‌های اروپا نیز شرکت کرد. او به زودی ۴۰ ساله می شود. اما به نظر می‌رسد رونالدو دیگر قدرت قبل را ندارد. به هر حال، تیم پرتغال در حال حاضر قوی است و این عقیده وجود دارد که بدون او می‌توانست به چیزهای بیشتری دست یابد.

و حالا به جای این سوال که چرا دارد فوتبالش را تمام می کند؟ می‌توان پرسید خب، چرا رونالدو به یورو رفت؟

جواب منفی حزباوی به پیشنهاد اسپارتاک؛ می خواهم در السد بمانم

محمدامین حزباوی در فصل نقل و انتقالات تابستانی فوتبال روسیه مورد توجه اسپارتاک مسکو قرار داشت اما به این پیشنهاد پاسخ منفی داد.

به گزارش ایرنا، در نقل و انتقالات تابستانی سال ۱۴۰۲ بود که محمدامین حزباوی در قامت یک مدافع جوان و آینده‌دار به لیگ ستارگان قطر رفت و پیراهن السد را پوشید. انتقالی مهم برای فوتبال ایران که پای یک مدافع جوان را به لیگ ستارگان باز کرد.

حزباوی هر چند در ابتدای کار کمتر در ترکیب اصلی جای داشت اما هر چه از فصل گذشت، او مورد توجه کادرفنی قرار گرفت. حزباوی در لیگ قهرمانان آسیا و لیگ ستارگان قطر به ترکیب اصلی راه یافت و به بازیکنی مهم برای السد تبدیل شد.

با پایان فصل و قهرمانی السد در لیگ ستارگان قطر مسئولان این باشگاه تصمیم گرفتند کادرفنی خود را تغییر بدهند. هدف آنها از این تغییر، حضوری پرقدرت در لیگ قهرمانان آسیا بود. حالا از قطر خبر می‌رسد حزباوی آنچنان که باید جایی در تفکرات سرمربی جدید ندارد و همین بهانه‌ای شده تا برخی تیم‌ها برای جذب او اقدام کنند. نمونه‌اش اسپارتاک مسکو در لیگ روسیه که برای جذب حزباوی پیشنهاد داده اما با جواب منفی این مدافع ۲۱ ساله ایرانی مواجه شده است. گویا اسپارتاک مسکو حاضر بود رقم قابل توجهی را هم به عنوان دستمزد حزباوی پرداخت کند اما مدافع جوان ایرانی به این پیشنهاد جواب رد داده و تأکید کرده که می‌خواهد در لیگ ستارگان قطر بماند و همچنان پیراهن السد را بپوشد. حزباوی در روزهای اخیر از سپاهان هم پیشنهاد بازی دریافت کرده اما فعلاً به این درخواست هم جواب رد داده است.

تیم ملی اسنوکر ایران در رده سوم آسیا ایستاد

تیم ملی سه نفره اسنوکر ایران در مسابقات قهرمانی آسیا با کسب عنوان سوم به کار خود پایان داد.

به گزارش خبرگزاری صدا و سیما، رقابت‌های تیمی اسنوکر قهرمانی آسیا ۲۰۲۴، ۱۱-۱۵ تیر ماه به میزبانی شهر ریاض عربستان برگزار شد و تیم ملی اسنوکر کشورمان با ترکیب امیر سرخوش، علی قره گوزلو و آرمان دیناروند در این رقابت‌ها حضور پیدا کرد که در پایان به مقام سوم این دوره از مسابقات دست پیدا کرد.

تیم ملی اسنوکر کشورمان در مرحله گروهی با نتایج ۳ بر ۱ و ۳ بر ۰ تیم‌های کویت و امارات را از پیش روی برداشت.

در مرحله حذفی نیز ۳ بر ۰ تیم ملی میانمار را از پیش روی برداشت، اما در مقابل تایلند با نتیجه ۳بر ۰ شکست خورد و به مقام سوم این مسابقات دست پیدا کرد.

قهرمانی اصفهان در هندبال ساحلی ایران

مسابقات هندبال ساحلی ایران با قهرمانی تیم اصفهان به پایان رسید.

به گزارش خبرگزاری صدا و سیما، مسابقات هندبال ساحلی قهرمانی مردان ایران و انتخابی تیم ملی از ۱۳ تا ۱۵ تیر ۱۴۰۳ در رده‌های سنی نوجوانان و بزرگسالان به میزبانی زمین ساحلی ناژوان اصفهان برگزار شد که در نهایت نماینده اصفهان به قهرمانی رسید.

در رده سنی بزرگسالان ۸ تیم پرواز هوانیروز آراتایل اصفهان، فجر کنگان، شهرداری انزلی ساری، سوکت سبزوار، هیأت اصفهان و دولت‌آباد حضور داشتند که تیم هیأت اصفهان در ضربات پنالتی آراتایل را شکست داد و به مقام قهرمانی دست پیدا کرد.

در رده سنی نوجوانان نیز ۱۱ تیم حاضر شدند که تیم آراتایل در جایگاه نخست ایستاد و تیم‌های آیسک خراسان جنوبی و دولت آباد در رده‌های دوم و سوم قرار گرفتند.

صعود کانادا به نیمه‌نهایی کوپا آمریکا؛ تکرار دیدار افتتاحیه در نیمه‌نهایی

تیم ملی فوتبال کانادا با برتری مقابل ونزوئلا به نیمه نهایی کوپا آمریکا ۲۰۲۴ صعود کرد.

به گزارش ایرنا، دیدار تیم‌های ملی فوتبال کانادا و ونزوئلا بامداد شنبه در چارچوب مرحله یک چهارم نهایی کوپا آمریکا ۲۰۲۴ برگزار شد و در پایان تیم کانادا موفق شد در ضربات پنالتی حریف خود را شکست داده و به جمع چهار تیم برتر صعود کند. کانادا در اولین حضور خود در مسابقات کوپا آمریکا پس از تساوی یک بر یک مقابل ونزوئلا، در ضربات پنالتی چهار بر سه پیروز شد و حالا باید در مرحله نیمه نهایی به مصاف آرژانتین برود.

آرژانتین در دیدار افتتاحیه موفق شده بود با نتیجه دو بر صفر کانادا را شکست دهد.

برنامه دیگر دیدارهای مرحله یک چهارم نهایی کوپا آمریکا به شرح زیر است:

یکشنبه ۱۷ تیر:

کلمبیا - پاناما ساعت ۱:۳۰

اروگوئه - برزیل ساعت ۴:۳۰

شروع به کار طرح ملی ورزش و مردم در خوزستان

طرح ملی ورزش و مردم در خوزستان آغاز به کار کرد.

طرح ورزش و مردم با هدف جلوگیری از کم تحرکی همگانی کردن ورزش برای همه و تضمین سلامت جسمی و روحی شهروندان تصویب و در همه استان های کشور اجرایی شد.

به گزارش ایسنا، طرح ملی ورزش و مردم در خوزستان نیز طی روزهای گذشته با اعلام رسمی مدیرکل ورزش و جوانان استان طی مراسمی آغاز به کار کرد.

شهروندان می توانند با حضور در سالن های ورزشی به صورت رایگان از این مکان‌ها جهت ورزش و فعالیت بدنی با حضور مربیان آموزش دیده بهره مند شوند.

در حال حاضر سالن های ورزشی سرپوشیده برای اجرای طرح ورزش روزانه به صورت رایگان در اختیار مردم قرار می گیرند که به صورت دو سانس صبح و عصر، قابلیت استفاده برای عموم مردم را خواهد داشت.

انتقاد رسانه ایتالیایی از خرید طارمی

جذب بازیکن مسن را متوقف کنید

یک روزنامه ایتالیایی به دلیل جذب بازیکنان پا به سن گذاشته مانند مهدی طارمی و زیلینسکی، به انتقاد از تیم فوتبال اینتر پرداخت.

به گزارش مهر، تیم فوتبال اینتر ایتالیا در فصل نقل و انتقالات تابستان، مهدی طارمی مهاجم ۳۲ ساله تیم ملی ایران و زیلینسکی ۳۰ ساله را به خدمت گرفت تا خط حمله خود را تقویت کند.

بر همین اساس، روزنامه ایتالیایی «کوریه‌ر دلو اسپورت» در گزارشی به انتقاد از تیم فوتبال اینتر پرداخت و مدعی شد این تیم با خرید بازیکنان پا به سن گذاشته، شانس حضور استعدادهای جوان را از دست داده است.

این روزنامه ایتالیایی ضمن اشاره به خرید طارمی و زیلینسکی نوشت: اینتر در فصول گذشته با خرید بازیکنان آزاد، تلاش کرد در هزینه ها صرفه جویی کند اما این مساله به افزایش میانگین سنی تیم منجر شده است و ضمن اینکه امکان درآمدزایی از طریق فروش بازیکنان جوان را از تیم سلب می کند.

ترکیب پارالمپیکی تیم ملی گلبال مشخص شد

ترکیب ۶ نفره تیم ملی گلبال برای اعزام به بازی‌های پارالمپیک پاریس نهایی شد.

به گزارش خبرگزاری مهر، کادر فنی تیم ملی گلبال در پایان نهمین مرحله اردوی آماده سازی تیم ملی گلبال، ترکیب این تیم برای حضور در بازی های پارالمپیک را اعلام کرد.

حسن جعفری، محمد پرنیا، نعمت ا... سرافراز، میلاد سوری، مهدی عباسی و محمد مهدی نفیسی نسب ورزشکاران اعزامی به بازی های پارالمپیک هستند.

تیم ملی گلبال با سرمربیگری بهمن دوستی و مربیگری محمد کرم کولیوند به پاریس اعزام خواهد شد.

قرارداد دو بازیکن خارجی استقلال امضا شد

قرارداد بازیکنان خارجی استقلال با این تیم به امضا رسید.

به گزارش ایسنا، وردن کیوسوسکی، دروازه‌بان ۲۹ساله و آلمدین زیلیکیچ، وینگر بوسنیایی که در تست‌های پزشکی استقلال شرکت کرده بودند قرارداد خود را با این تیم امضا کردند تا در لیگ برتر فصل آینده در خدمت آبی‌پوشان باشند.

البته اگر مشکل حسین حسینی حل شود مسئولان استقلال قصد دارند گلر خارجی خود را به صورت قرضی به تیم‌های دیگر بدهند.

۳ گزینه سرپرستی استقلال مشخص شدند

سرپرست جدید استقلال به‌زودی مشخص خواهد شد. به گزارش ایسنا،باشگاه استقلال به‌زودی سرپرست جدید تیم را اعلام خواهد کرد.

با توجه به این که آتیلا حجازی نتوانست مجوزهای لازم برای سرپرستی تیم فوتبال استقلال را کسب کند مسئولان این باشگاه با ۳ گزینه برای قبول این سمت مذاکراتی را انجام دادند.

ایسنا مطلع شده است که مهدی پاشازاده، فراز فاطمی و ایمان عالمی ۳ گزینه استقلال برای سرپرستی تیم فوتبال این باشگاه هستند که با آن‌ها صحبت‌هایی صورت گرفته است و قرار است مسئولان استقلال پس از بررسی‌های نهایی درباره سرپرست جدید تصمیم گیری کنند.