سخنگوی گروهان‌های قدس:

آزادی اسرا در راس اولویت‌های ما است

ابو حمزه سخنگوی گروهان‌های قدس در اظهاراتی با بیان اینکه آزادی اسرا در راس اولویت‌های ما است، تاکید کرد: توطئه و دسیسه دشمن در رفح راه به جایی نمی‌برد.

به گزارش ایرنا از خبرگزاری سما فلسطین، ابو حمزه گفت: جنگ تا هر زمان که ادامه داشته باشد ما همچنان بر این عهد خود که مرد جنگ هستیم، ایستاده‌ایم.

وی افزود: توطئه‌های دشمن در رفح، محله الشابوره، یبنا و تل السلطان که بمب‌های مقاومت تانک‌های متجاوزان را منهدم می‌کند، ضعیف است و راه به جایی نمی‌برد.

سخنگوی گروهان‌های قدس با بیان اینکه مقاومت در همه مناطق نوار غزه

حضوری فعال دارد، اضافه کرد: دشمن برای سرپوش گذاشتن بر شکست‌های میدانی خود در نوار غزه غیرنظامیان را هدف قرار می‌دهد.

ابوحمزه در ادامه گفت: ما همچنین گروهی از نیروهای اشغالگر اسرائیلی را در شجاعیه از فاصله صفر از پای درآوردیم و نفربرها و نیروهای جیره‌خوار دشمن را در هم شکستیم و آنها در برابر مبارزان استوار ما پا به فرار گذاشته یا کشته و مجروح شدند.

وی در ادامه با تاکید براینکه دشمن صهیونیستی به شکل بی‌سابقه‌ای حقوق اسرای فلسطینی در زندان‌ها را نقض می‌کند، افزود: شکنجه و آزار و اذیت اسرای فلسطینی بیانگر وحشیگری و ظلم و جنایات سیستماتیک دشمن است.

سخنگوی گروهان‌های قدس همچنین با بیان اینکه آزادی اسرای فلسطینی در راس اولویت‌های مقاومت است و اسرا به کوری چشم دشمن دیر یا زود آزاد خواهند شد، تاکید کرد ما به جنگ و مبارزه تا بیرون راندن اشغالگران اسرائیلی ادامه می‌دهیم.

به گزارش ایرنا، پس از گذشت بیش از ۹ ماه از جنگ رژیم صهیونیستی علیه نوار غزه، این جنگ که با ۲ هدف اعلام شده نابودی جنبش حماس و بازگرداندن اسیران صهیونیست در هفتم اکتبر (۱۵ مهر ۱۴۰۲) به راه افتاد، تاکنون به اهداف خود نرسیده است.

مجری اینترنشنال از انگلیس فرار کرد

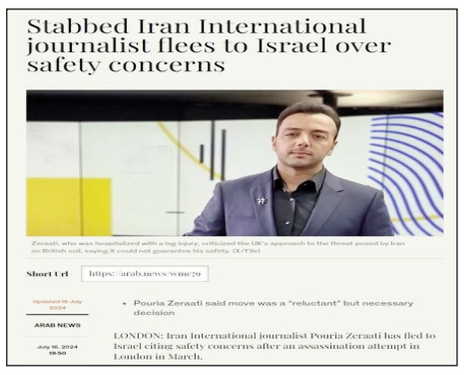

Stabbed Iran International journalist flees to Israel over safety concerns

Zeraati, who was hospitalized with a leg injury, criticized the UK's approach to the threat posed by Iran on British soil, saying it could not guarantee his safety. (X/File)

Short Url https://arab.news/wmc79

Updated 16 July 2024 19:50

ARAB NEWS

July 16, 2024 19:50

- Pouria Zeraati said move was a "reluctant" but necessary decision

LONDON: Iran International journalist Pouria Zeraati has fled to Israel citing safety concerns after an assassination attempt in London in March.

«پوریا زراعتی» مجری شبکه ضدانقلاب ایران اینترنشنال که در لندن مورد حمله چاقو قرار گرفته بود، برای «ایمنی» به خارج از انگلیس نقل مکان کرد.

به گزارش ایسنا، زراعتی و با اشاره به خروج خود از انگلیس، ادعا کرد لندن نمی‌تواند در برابر آنچه «تهدیدات ایران» خوانده شد، امنیت او را تضمین کند.

به نوشته گاردین، زراعتی در مارس توسط گروهی از مردان در خارج از خانه‌اش در ویمبلدون، جنوب لندن، مورد حمله چاقو قرار گرفته بود.

این فرد ۳۶ ساله همراه با همسرش لندن را ترک کرده و مدعی شده استراتژی دولت انگلیس در قبال ایران باعث شده که تهران بتواند «با کمترین پیامدها» به فعالیت در خاک انگلیس بپردازد.

پس از این حادثه، کاردار وقت ایران در لندن هرگونه ارتباط با ماجرای حمله به زراعتی را تکذیب کرد.

«سید مهدی حسینی متین» در پیامی در شبکه ایکس نوشته بود: «این کاملا عجیب و سوال برانگیز است که روزنامه تلگراف سه ساعت پس از حادثه و پیش از هرگونه گزارش رسمی بدون مدرک، صریحا ایران را متهم کرده است؛ مگر اینکه آن‌ها از پیش توسط توطئه‌گران/ عاملان مطلع شده باشند. ما هر ارتباطی با ماجرای این به اصطلاح روزنامه‌نگار را تکذیب می‌کنیم».

در گزارش روزنامه گاردین که توسط رسانه‌های دیگر نیز بازنشر شده، آمده بود که زراعتی به سرزمین‌های اشغالی فرار کرده اما در نسخه کنونی خبر روزنامه انگلیسی، نامی از «اسرائیل» دیده نمی‌شود. این خبر در رسانه‌های عبری از جمله معاریو نیز بازنشر شده است.

طبق گزارش گاردین، زراعتی در ادامه که نمی‌خواست محل جدید اقامتش مشخص شود، گفت: «جایی که اکنون زندگی می‌کنم کمی امن‌تر است.»

وی همچنین گفت: «بین پلیس بریتانیا و پلیس اینجا ارتباطاتی برقرار شده است. آن‌ها از وضعیت من مطلع هستند و اقدامات اضافی برای اطمینان از ایمنی من انجام داده‌اند.»پلیس ضد تروریسم انگلیس همچنان در حال بررسی این حمله است.

تلاش‌های پشت‌پرده نتانیاهو برای جلب رضایت دوباره ترامپ

نخست‌وزیر رژیم صهیونیستی در تلاش است تا بار دیگر رضایت رئیس‌جمهور پیشین آمریکا را به خود جلب کند.

به گزارش ایسنا، تلاش‌های چند سال اخیر «بنیامین نتانیاهو» نخست‌وزیر رژیم صهیونیستی برای ترمیم روابط خود با «دونالد ترامپ» رئیس‌جمهور سابق آمریکا و نامزد انتخابات این کشور، در پرتو سوءقصد ناکام به او، شاهد پیشرفت‌هایی بوده است.طبق گزارش آکسیوس، متحدان نتانیاهو در تلاش برای ترمیم روابط او با ترامپ، حداقل چهار بار در طول سه سال اخیر با رئیس‌جمهور سابق آمریکا دیدار داشته‌اند.

روابط آن‌ها پس از پیام تبریک نتانیاهو به «جو بایدن» رئیس‌جمهور آمریکا پس از انتخابات جنجالی سال ۲۰۲۰ شکرآب شد.ترامپ، نتانیاهو را به ناسپاسی متهم کرده و انتظار داشته پس از اقداماتی که برای او انجام داده، از تلاش‌ها برای اثبات تقلب در انتخابات ۲۰۲۰ آمریکا حمایت کند.

متحدان نتانیاهو گفته‌اند ترامپ همچنان از نتانیاهو عصبانی است و ممکن است در صورت پیروزی او در انتخابات ۲۰۲۴ آمریکا، روابط آن‌ها به گرمی سابق نباشد.

آکسیوس نوشته با این حال، آن‌ها پس از اینکه ترامپ ویدئو نتانیاهو که در آن سوءقصد به او در جریان تجمع روز یکشنبه در پنسیلوانیا را در شبکه اجتماعی «تروث سوشال» منتشر کرد، دلگرم شدند.

یک مشاور سابق ترامپ می‌گوید او درباره تبریک به بایدن و عدم حمایت از ادعاهای تقلب در انتخابات ۲۰۲۰ از نتانیاهو ناامید بوده و همچنین نگرانی‌هایی درباره شکست‌هایی دارد که منجر به عملیات «طوفان الاقصی» شد.با این حال، او می‌گوید ترامپ توانایی کار کردن با نتانیاهو در صورتی که هر ۲ نفر در ماه ژانویه در سر کار خود باشند را دارد.

یکی از دستیاران نتانیاهو می‌گوید این یک جمله راهبردی بود که او ترامپ را در این ویدئو «رئیس‌جمهور ترامپ» خطاب کرد نه «رئیس‌جمهور سابق ترامپ».

۲ دستیار نتانیاهو به آکسیوس گفته‌اند آن‌ها خوشبین هستند که روابط آن‌ها ترمیم شود.حتی گفته می‌شود «ایلان ماسک» که با هر ۲ نفر روابط خوبی دارد، می‌تواند به نتانیاهو کمک کند.نتانیاهو هفته آینده قرار است به واشنگتن برود و با بایدن دیدار کند.

بایدن فاش کرد در چه شرایطی از انتخابات کنار می‌کشد

«جو بایدن» یک موردی را فاش کرد و گفت تنها در آن صورت حاضر است از رقابت‌های انتخابات ریاست‌جمهوری ۲۰۲۴ کنار بکشد؛ این در حالیست که دموکرات‌ها از این رئیس‌جمهور دموکرات سالخورده آمریکا می‌خواهند که از رقابت کناره‌گیری کند.

به گزارش ایسنا، اظهارات بایدن که در مصاحبه با شبکه تلویزیونی بی‌ئی‌تی (BET) بیان شد، بخشی از عملیات رسانه‌ای این رئیس‌جمهور دموکرات آمریکاست که پس از عملکرد بسیار ضعیف در مناظره ژوئن مقابل «دونالد ترامپ» رئیس‌جمهور سابق آمریکا شدیدا مورد انتقاد قرار گرفت و موجب شد تا آمار و ارقام نظرسنجی‌هایش رو به کاهش رود.

بایدن به «اد گوردون» از شبکه بی‌ئی‌تی در مورد وضعیتی که ممکن است به کناره‌گیری او از انتخابات منجر شود، اشاره کرده و گفت: «اگر من شرایط پزشکی خاصی داشتم، اگر کسی مثلا پزشکان می‌آمدند و می‌گفتند شما این مشکل یا آن مشکل را دارید...»

رئیس‌جمهور آمریکا افزود: «اما من در کل مناظره یک اشتباه جدی مرتکب شدم و ببینید، وقتی در ابتدا کاندید شدم، ممکن است آن را به خاطر داشته باشید، گفتم که قرار است نامزد انتقالی شوم. فکر می‌کردم که می‌توانم از این موضوع عبور کنم و آن را به شخص دیگری بدهم، اما من پیش‌بینی نمی‌کردم که همه چیز آنقدر تفرقه‌آمیز شود.»

جو بایدن افزود: «رک بگویم، من فکر می‌کنم تنها چیزی که سن به ارمغان می‌آورد، اندکی خرد است. و فکر می‌کنم نشان داده‌ام که می‌دانم چگونه کارها را برای کشور انجام

دهم، علی‌رغم اینکه به ما گفته شده بود که نمی‌توانیم آن را انجام دهیم. اما کارهای بیشتری برای انجام دادن وجود دارد و من تمایلی به کنار رفتن از رقابت ندارم.»

این گفته‌های بایدن در مصاحبه با بی‌ئی‌تی، سه‌شنبه در ویدیویی که شبکه سی‌بی‌اس از آن منتشر کرد، شنیده شد و قرار است مصاحبه کامل که در لاس وگاس نوادا ضبط شده، ۱۰ شب چهارشنبه به وقت شرقی پخش شود.گروه رسانه‌ای بی‌ئی‌تی گفت مصاحبه‌ای با عنوان «آرای سیاه‌پوستان آمریکا: مصاحبه بایدن»، به رئیس‌جمهور آمریکا این فرصت را می‌دهد تا «مستقیما با آمریکای سیاه‌پوست صحبت کند» و «روی موضوعات اساسی که بر جامعه ما تأثیر می‌گذارد تمرکز کند و درباره اینکه چرا باید به حمایت از او ادامه دهیم، در میان نگرانی‌های فزاینده عمومی و درخواست‌ها برای کناره‌گیری او از نامزدی در انتخابات، بحث خواهد کرد.»

به گزارش فاکس نیوز، این سومین مصاحبه برنامه‌ریزی شده بایدن از زمان مناظره فاجعه‌بار او با دونالد ترامپ در ۲۷ ژوئن به شمار می‌رود. به دنبال آن مناظره، بسیاری از چهره‌های دموکرات از بایدن خواسته‌اند تا از رقابت ۲۰۲۴ برای کاخ سفید کنار بکشد. در جریان آن مناظره، بایدن که با صدایی گرفته صحبت می‌کرد، مجموعه‌ای از جملات گنگ و نامفهوم و نیمه‌کاره را مطرح کرد و مقابل ترامپ ضعیف جلوه کرد.

مدودف: پیوستن اوکراین به ناتو یعنی اعلان جنگ به روسیه

مقام ارشد روسیه درباره پیوستن اوکراین به ناتو هشدار داد.به گزارش ایسنا، «دیمیتری مدودف» رئیس‌جمهور پیشین روسیه هشدار داد پیوستن اوکراین به ناتو به معنای اعلان جنگ به مسکو خواهد بود و تنها، اتخاذ جانب «احتیاط» از سوی این ائتلاف است که ممکن است از تکه‌تکه‌شدن جهان جلوگیری کند.

سران «پیمان آتلانتیک شمالی» یا همان ناتو در کنفرانس هفته گذشته خود از پیوستن اوکراین به این ائتلاف حمایت کردند اما زمانی برای آن تعیین نکردند. با این حال، «ینس استولتنبرگ» دبیرکل ناتو می‌گوید امیدوار است کی‌یف تا سال ۲۰۳۴ عضو ائتلاف شود.

مدودف که هم‌اکنون معاون شورای امنیت روسیه است، در مصاحبه‌ای که روز چهارشنبه منتشر شد، به رسانه روسی aif درباره پیوستن اوکراین به ناتو گفت: «این در اصل اعلان جنگ خواهد بود، اگرچه با تاخیر».

رئیس‌جمهور پیشین روسیه با این حال گفت تا سال ۲۰۳۴ هیچ کدام از رهبران فعلی ناتو در سمت‌های خود حضور ندارند و اوکراین هم «وجود نخواهد داشت».

او همچنین گفت: «اقداماتی که مخالفان روسیه برای سال‌هاست که علیه ما انجام می‌دهند، یعنی گسترش ائتلاف، ناتو را به نقطه بدون بازگشت می‌برد».

مقام ارشد روس همچنین گفت روسیه ناتو را تهدید نکرده اما به تلاش‌های این ائتلاف برای گسترش منافع خود، پاسخ می‌دهد.

مدودف گفت: «هر چه این اقدامات بیشتر شود، پاسخ ما هم شدیدتر خواهد بود. اینکه آیا این اقدام کل سیاره زمین را تکه‌تکه خواهد یا خیر، به اتخاذ جانب احتیاط طرف مقابل بستگی دارد».

رئیس‌جمهور سال‌های ۲۰۰۸ تا ۲۰۱۲ روسیه همچنین هشدار داد تسلیح ارتش اوکراین توسط آمریکا و متحدانش به «فاجعه اتمی» منجر می‌شود.

مسکو: جهان با ترور ترامپ دموکراسی پوشالی آمریکا را مشاهده کرد

ماریا زاخاروا سخنگوی وزارت خارجه روسیه با اشاره به حادثه سوء قصد به جان دونالد ترامپ رئیس جمهور سابق ایالات متحده، تاکید کرد: جهان پس از این حادثه دموکراسی پوشالی آمریکا را مشاهده کرد.

به گزارش ایرنا به نقل از راشا تودی، سخنگوی وزارت خارجه روسیه در پیامی که آن را در کانال تلگرامی خود منتشر کرد، نوشت: متیو میلر سخنگوی وزارت خارجه آمریکا پیش تر در خصوص این سخنان سرگئی لاوروف وزیر خارجه روسیه که گفته بود «برای از بین بردن درگیری در اوکراین، باید ریشه‌های آن را از بین برد و از جمله آن ریشه‌ها، تهدیدهایی است که از سوی کشورهای غربی متوجه روسیه است»، این طور پاسخ داده بود که «هیچکس روسیه را تهدید نمی‌کند و در حقیقت آنچه را که روسیه به عنوان یک تهدید در نظر می‌گیرد، گسترش دموکراسی است.»

زاخاروا با یادآوری حادثه سوء قصد به جان ترامپ، تاکید

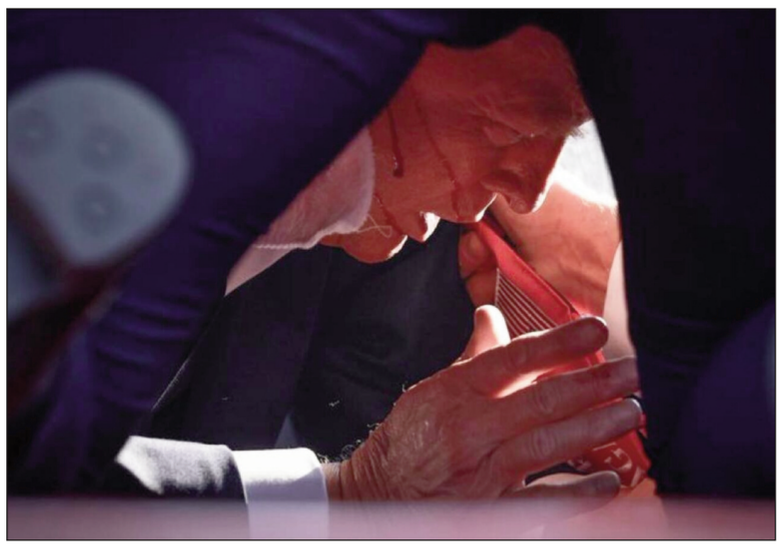

کرد: روز شنبه در جریان کارزار انتخاباتی رئیس جمهور سابق آمریکا، جهانیان شاهد تجسم عینی آنچه که سخنگوی وزارت خارجه این کشور از آن به عنوان دموکراسی یاد کرد، بودند.

سخنگوی وزارت خارجه روسیه در ادامه سخنان خود، تصریح کرد: بنابراین تعجیب ندارد که برخی کشورها از جمله روسیه، تعریف واشنگتن از دموکراسی را به عنوان یک تهدید برای خود تصور کنند.

به گزارش ایرنا، ترامپ بامداد یکشنبه در شهر باتلر ایالت پنسیلوانیا در حالی که در مورد موضوع مهاجرت سخنرانی می‌کرد، هدف گلوله قرار گرفت.

در این حادثه، ترامپ زخمی شد و فرد ضارب و یکی از شرکت‌کنندگان در تجمع کشته شدند. همچنین دو نفر دیگر از حاضران در این گردهمایی نیز زخمی شده‌اند.

ترامپ پس از آنکه در بیمارستان تحت مداوا قرار گرفت، در بیانیه‌ای گفت: یک گلوله به من اصابت کرد که قسمت بالای گوشم را سوراخ کرد.

جو بایدن رئیس جمهور آمریکا نیز در بیانیه‌ای اعلام کرد: در آمریکا هیچ جایی برای چنین خشونتی وجود ندارد. ما باید به عنوان یک ملت متحد شده و آن را محکوم کنیم.

کنعانی ادعای نقش ایران در حمله مسلحانه اخیر به ترامپ را تکذیب کرد

سخنگوی وزارت خارجه ایران برخی گزارش‌های ادعایی در یکی از رسانه‌های آمریکایی پیرامون نقش ایران در حمله مسلحانه اخیر به رئیس‌جمهور سابق آمریکا را تکذیب کرد.

به گزارش ایسنا، ناصر کنعانی سخنگوی وزارت امور خارجه ایران برخی گزارش‌های ادعایی در یکی از رسانه‌های آمریکایی پیرامون نقش ایران در حمله مسلحانه اخیر به دونالد ترامپ رئیس جمهور سابق آمریکا را تکذیب کرد.

سخنگوی وزارت امور خارجه تاکید کرد جمهوری اسلامی ایران در پیگرد قضایی ترامپ به دلیل نقش مستقیم او در جنایت ترور سردار شهید قاسم سلیمانی فرمانده نیروی قدس سپاه پاسداران انقلاب اسلامی مصمم است، اما هرگونه مداخله در حمله مسلحانه اخیر علیه ترامپ و یا ادعاها در مورد قصد ایران برای چنین اقدامی را قویا رد می‌کند و چنین ادعاهایی را دارای اهداف و انگیزه‌های مغرضانه سیاسی می‌داند.

پیش از این نیز دفتر نمایندگی ایران در سازمان ملل در نیویورک در پاسخ به این اتهامات، اعلام کرد «اتهامات بی‌اساس و مغرضانه» است.

در این بیانیه آمده است: «از نگاه جمهوری اسلامی ایران، ترامپ یک مجرم جنایتکار است که به‌خاطر صدور دستور ترور سردار قاسم سلیمانی باید در دادگاه محاکمه و مجازات شود؛ ایران مسیر حقوقی را برای پاسخگو کردن او انتخاب کرده است».

شبکه آمریکایی روز سه‌شنبه مدعی شده بود مقامات اطلاعاتی این کشور در هفته‌های اخیر نقشه‌ای احتمالی از سوی ایران برای کشتن «دونالد ترامپ» رئیس‌جمهور پیشین این کشور را کشف کرده‌اند.

سی‌ان‌ان با این حال در گزارش خود آورده که هیچ ارتباطی با تلاش برای ترور او توسط «توماس متیو کروکس» در جریان تجمع پنسیلوانیا ندارد.

بر اساس ادعای سی‌ان‌ان، اطلاعات به دست آمده از منبعی انسانی باعث شده تا مقامات طی هفته‌های اخیر شرایط امنیتی پیرامون ترامپ را افزایش دهند.

رئیس شورای اروپا:

مجارستان نباید از طرف اتحادیه اروپا درباره جنگ اوکراین مذاکره کند

شارل میشل رئیس شورای اروپا در پاسخ به نامه‌ای که ویکتور اوربان نخست وزیر مجارستان پس از تور صلح خود در مورد اوکراین نوشته بود، گفت: بوداپست نباید از طرف اتحادیه اروپا درباره جنگ اوکراین مذاکره کند.

به گزارش ایرنا به نقل از اوکراین اینفو، رئیس شورای اروپا در پاسخ به نامه‌ای که نخست‌وزیر مجارستان پیش تر به سران اتحادیه اروپا ارسال کرده و طی آن خواستار مذاکره با چین برای برگزاری نشست صلح در اوکراین شده بود، خطاب به اوربان نوشت: ریاست دوره‌ای شورای اتحادیه اروپا هیچ نقشی در نمایندگی این اتحادیه در صحنه بین‌المللی ندارد و مجارستان به عنوان رئیس دوره‌ای این شورا هیچ ماموریتی از سوی آن برای ایفای نقش نمایندگی اتحادیه اروپا در برقراری صلح در اوکراین دریافت نکرده است.

میشل همچنین سخن اوربان مبنی بر اینکه اتحادیه اروپا سیاست حمایت از جنگ را در رابطه با اوکراین دنبال می‌کند، رد و تاکید کرد: کاملاً برعکس است، روسیه متجاوز و اوکراین قربانی و مجاز به استفاده از حق قانونی خود برای دفاع از سرزمین خودش است.

رئیس شورای اروپا در ادامه با تاکید بر اینکه هیچ بحثی در مورد اوکراین بدون حضور این کشور نمی‌تواند انجام شود، خاطرنشان کرد: اتحادیه اروپا پیوسته به دنبال ایجاد حمایت بین‌المللی گسترده برای طراحی و اجرای یک طرح صلح جامع، عادلانه و پایدار در اوکراین بوده و در این زمینه از هیچ تلاشی برای ارتباط با همه کشورها از جمله چین دریغ نکرده است. به گزارش ایرنا، یکی از مقام‌های دولت مجارستان پیش تر در مصاحبه با روزنامه هوادار دولت «ماگیار نمزت» (Magyar Nemzet)، گفت: ویکتور اوربان نخست وزیر، پیشنهاد بوداپست در مورد چگونگی دستیابی به صلح بین روسیه و اوکراین را در نامه‌ای به رهبران اروپایی ارائه کرده است.

بلاژ اوربان مدیر سیاسی نخست وزیر مجارستان در همین ارتباط، افزود: طرح مجارستان بر اساس ارزیابی واقع‌بینانه اوضاع، اهداف و جدول زمانی تهیه شده است.

بلاژ اوربان در ادامه ضمن تاکید بر آنکه ۶ ماه ریاست دوره‌ای مجارستان باید صرف «زمینه‌سازی برای صلح» شود، بدون نام بردن از کشور خاصی گفت: می‌ارزد تا برای دستیابی به صلح با برخی دیگر از نقش‌آفرینان عرصه بین‌المللی تعامل کرد.

وی بدون افشای جزئیات پیشنهاد صلح کشورش، افزود: طرح (ویکتور) اوربان اکنون روی میز تمامی نخست وزیران کشورهای عضو اتحادیه اروپا است.

داعش مسئولیت حمله در عمان را بر عهده گرفت

گروه تروریستی داعش مسئولیت حمله تروریستی به عزاداران حسینی در عمان را بر عهده گرفت.

به گزارش ایسنا، خبرگزاری رویترز در این باره گزارش کرد که داعش رسما مسئولیت اقدام تروریستی در مسجد «الوادی الکبیر» در مسقط عمان را بر عهده گرفت.

دوشنبه شب مسجد عزاداران حسینی واقع در حومه مسقط هدف حمله مسلحانه قرار گرفت.

پلیس عمان با انتشار بیانیه‌ای ضمن تأیید این حمله مسلحانه اعلام کرد که طبق آمار تکمیلی پلیس در جریان تیراندازی به عزاداران حسینی ۶ نفر شهید و ۲۸ نفر دیگر زخمی شدند.