نور خوزستان

روزنامه فرهنگی، اجتماعی، سیاسی صبح خوزستان

صاحب امتیاز: سیدمحمدطاهر موسوی زاده / مدیرمسئول و سردبیر: حسین حسین نژادیان / دبیرصفحات: محمد کاظم حاج سردار

نشانی: اهواز، امانیه، خیابان انقلاب، بین سقراط و دز کوچه رشیدی پلاک ۸ - مجتمع مطبوعاتی نور تلفن: ۴-۳۳۳۶۳۶۹۳ و ۲-۳۳۳۳۰۳۳۱

نمابر: ۳۳۳۶۳۶۹۱ /کدپستی: ۶۱۳۳۸۶۳۷۴۳ / واتس اپ: ۰۹۳۷۳۲۹۳۵۶۹

آیین نامه اخلاق حرفه ای: آیین_ نامه _اخلاق_ حرفه ای/www. NoorDaily .ir لیتوگرافی: نور چاپ: نشر فرهنگ

نور خوزستان آنلاین: www. NoorDaily .ir روابط عمومی: NoorDail y@yahoo.com

اذان صبح: ۰۴:۳۹ طلوع آفتاب: ۰۵:۵۹ اذان ظهر: ۱۲:۱۰ غروب آفتاب: ۱۸:۲۱ اذان مغرب: ۱۸:۳۸ نیمه شب: ۲۳:۳۰

بهبهان	۷-دقیقه	ماهشهر، بندرامام	۲/۱۵-دقیقه	خرمشهر و جزیره مینو	۲ + دقیقه
ایذه	۴-دقیقه	رامشیر، نفت سفید	۲-دقیقه	بستان	۲/۵ + دقیقه
باغملک، هندیجان، هفتکل، امیدیه، آغاجاری	۳/۵-دقیقه	لالی	۱/۵-دقیقه	هویزه، اندیمشک، دزفول	۲ + دقیقه
رامهرمز، اندیکا	۳-دقیقه	شوشتر، شادگان	۱-دقیقه	شوش دانیال، آبادان، سوسنگرد	۱/۵ + دقیقه
مسجدسلیمان	۲/۵-دقیقه	گتوند، ملاثانی	۰/۵-دقیقه	حمیدیه، سردشت دزفول	۰/۵ + دقیقه

لزوم جذب حق آلایندگی شرکت‌های نفتی هویزه

فرماندار هویزه بر تشکیل کارگروه مالیاتی در شهرستان و تلاش برای جذب حق آلایندگی شرکت‌های نفتی تاکید کرد.

به گزارش خبرگزاری صدا و سیمای استان خوزستان، ایاد مطوری در نشست شورای اداری هویزه با تاکید بر ضرورت پیگیری‌های لازم به منظور پیشرفت و آبادانی این شهرستان گفت: باید کارگروه مالیاتی به منظور پیگیری، پرداخت و جذب حق آلایندگی و ارزش افزوده شرکت‌های نفتی مستقر در هویزه با حضور نمایندگان شهرداران شهرها، بخشداران، محیط زیست و اداره امور مالیاتی تشکیل شود.

وی با بیان اینکه تشکیل این کارگروه می‌تواند در دریافت حق آلایندگی با هدف بهبود زیرساخت‌های شهرستان بسیار اثر گذار باشد و دستگاه‌های حاضر در این کارگروه باید نهایت تلاش خود برای جذب مطالبات را به‌کار گیرند، افزود: حق آلایندگی حق مردم این شهرستان است که آلودگی صنایع مختلف را تحمل می‌کنند و باید از این اعتبار برای آبادانی و رفاه حال مردم این شهرستان نفتخیز استفاده کرد.

مطوری در ادامه با اشاره به طرح آسفالت هویزه ادامه داد: باتوجه به پیگیری‌های انجام شده در خصوص آسفالت معابر شهرستان، این طرح به مرحله عملیاتی رسیده به همین منظور هیچ دستگاهی اجازه حفاری بدون مجوز را ندارند.

فرماندار هویزه در این نشست بر احیا و ساماندهی باغ وحش هویزه توسط شهردار تاکید و اضافه کرد: ساماندهی باغ وحش هویزه، مصوبه این شورا بوده و شهرداری مکلف به احیای آن است.شهرستان نفت خیز هویزه با ۳۹ هزار نفر جمعیت در جنوب غرب خوزستان قرار دارد.

راه اندازی رشته تخصصی نهج البلاغه در خوزستان

مسئول مراکز تخصصی امیرالمومنین (ع) خوزستان از راه‌اندازی و آغاز تدریس رشته تخصصی نهج البلاغه در استان خبر داد.

به گزارش صدا و سیمای استان خوزستان، حجت الاسلام رضا متوسل با اشاره به راه اندازی و آغاز تدریس رشته تخصصی نهج‌البلاغه در مراکز تخصصی امیرالمومنین (ع) خوزستان گفت: این رشته در استان توسط حجت الاسلام و المسلمین ابوالحسن حسن زاده اداره خواهد شد.

وی با بیان اینکه در ۱۶ رشته ۴۰۰ حوزه داریم، اما در حال حاضر هم از دیگر استان‌ها مانند اصفهان عقب هستیم، افزود: در استان مجوز تدریس سطح چهار حوزه را دریافت کرده ایم و از این پس می‌توانیم در این حوزه فعالیت داشته باشیم.

حجت الاسلام رضا متوسل به دریافت مجوز کنشگری علمی در کشور عراق اشاره کرد و ادامه داد: این رشته تخصصی می‌تواند یک حرکت خوب برای حوزه‌های علمیه کشور باشد.

آیت ا... سید محمدعلی موسوی جزایری تدریس رشته نهج‌البلاغه در حوزه‌های علمیه را مفید دانست و گفت: تهج ابلاغ یکی از رشته‌های مورد علاقه ام است و ۵ سال است که به کتاب بزرگ که جایگاهی والا دارد، مراجعه می‌کنم، حضرت امیرالمومنین علی (ع) در این کتاب در خصوص مسائل دنیا امامت و بسیاری از مسائل دیگر سخن گفته است.

وی افزود: مقام معظم رهبری با حافظه قوی و استعدادی که دارد، علاقمند به این کتاب است و این موضوع اهمیت نهج البلاغه را می‌رساند. باید برای تدریس این کتاب، مدرسان خوب به کار بگیریم، همچنین نیاز است مدرسان باتجربه و حرفه‌ای از استان قم دعوت به همکاری برای تدریس شوند تا بتوانیم درس‌های نهج‌البلاغه را به خوبی انتقال دهیم، ضمن اینکه باید آن را در شرح‌های مختلف بررسی کنیم.

حجت الاسلام والمسلمین سید عبدالنبی موسوی فرد نماینده ولی فقیه در خوزستان گفت: هر موضوعی که مطرح می‌شود به همان میزان در میان مردم هم خودش را نشان می‌دهد، کتاب‌های نهج البلاغه و صحیفه سجادیه، ارث ارزشمند ائمه اطهار علیهم السلام هستند که به ما رسیده اند و باید وارثان خوبی برای این کتاب‌ها باشیم.

وقتی به خطبه‌های نهج البلاغه مراجعه می‌کنیم، می‌توانیم هر بار موضوع‌های جدیدی پیدا کنیم، ترس دشمن چه قبل از انقلاب و چه بعد از انقلاب در آن سوی مرزها از این است که ما نهج‌البلاغه را بیشتر بشناسیم.

وی افزود: براساس برنامه ریزی‌های انجام شده، قرار است رشته‌های تحصیلی در حوزه قرآن، نهج‌البلاغه و صحیفه سجادیه راه اندازی کنیم که در گام اول رشته تخصصی نهج‌البلاغه راه‌اندازی شد.

روستاهای شادگان نمونه بارز ریشه کنی بی‌سوادی در خوزستان معرفی شدند

فرماندار شادگان گفت: روستاهای شادگان به عنوان نمونه بارز ریشه‌کنی بی‌سوادی در سطح استان معرفی شده‌اند.

جمال صالح‌زاده در گفت و گو با ایرنا با بیان اینکه همه امکانات شهرستان برای ریشه کنی بیسوادی بسیج می‌شوند اظهار کرد: با برنامه ریزی‌های صورت گرفته اداره کل آموزش و پرورش استان، روستاهای شادگان، به عنوان نمونه بارز ریشه کنی بی سوادی در سطح استان معرفی شدند.

وی با اعلام آمادگی و پشتیبانی از برنامه‌های آموزش و پرورش و اداره سواد آموزی شهرستان بیان کرد: بخشداران و دهیاران در حوزه آموزش ظرفیت بسیار خوبی دارند که در همین راستا لازم است در همه حوزه‌های آموزشی پای کار باشند و با اداره سواد آموزی در ریشه کنی بی سوادی همکاری کنند.

صالح زاده ادامه داد: فعالیت‌های منسجمی برای گسترش سوادآموزی و مقابله با بی‌سوادی در سطح مناطق مختلف شادگان از جمله روستاها آغازشده

است و ادامه این روند ریشه‌کن شدن بی‌سوادی در این شهرستان را به دنبال دارد.

فرماندار شادگان افزود: اهتمام و شرایط لازم برای ریشه‌کن کردن بی‌سوادی در سطح مناطق مختلف شادگان به خصوص در مناطق روستایی مهیاست و بخشداران وظیفه‌دارند در این مسیر بر اساس برنامه‌ریزی‌های صورت گرفته اقدامات لازم را انجام دهند.

وی اظهار کرد: ریشه کنی بی‌سوادی نیازمند یک مدیریت جهادی، عزم ملی و کار همگانی است و همه باید به این مهم برسند که سواد آموزی یک جریان مهم فرهنگی است. صالح‌زاده بیان کرد: بی‌سوادی با بسیاری از آسیب‌های اجتماعی ارتباط نزدیکی دارد و کاهش آن در جامعه از بروز ناهنجاری‌ها و معضلات اجتماعی جلوگیری می‌کند.

فرماندار شادگان اضافه کرد: ریشه کنی بی‌سوادی به همراهی و تعامل تمامی دستگاه‌ها با نهضت سواد آموزی نیاز دارد و همه دستگاه‌ها موظفند تا بخشی از این وظیفه را بر عهده گرفته و در رهایی جامعه از جهل و بی‌سوادی کمک کنند.

وی توضیح داد: در راستای مبارزه با بی‌سوادی در سال گذشته بیش از ۶۰۰دانش آموز بازمانده از تحصیل شناسایی و به مدارس بازگردانده شدند.

صالح زاده با بیان اینکه امسال با برنامه‌های بهتری و بیشتری به استقبال سال تحصیلی جدید خواهیم رفت گفت: تا حد امکان از مسئولیت‌های اجتماعی و با همکاری بخشداران و دستگاه‌های متولی در شروع سال تحصیلی جدید کمک خواهیم کرد.فرماندار شادگان ادامه داد: با شروع سال تحصیلی جدید نیز احداث مدرسه ۱۲ کلاسه در شهر شادگان با اعتبار ۳۸۰ میلیارد ریال و مدرسه ۱۲ کلاسه در دارخویین با اعتبار ۲۴۰ میلیارد ریال آغاز خواهد شد.شادگان دارای ۴۱ هزار دانش آموز و سه هزار معلم است.

اجرای طرح ادغام هپاتیت در حوزه غرب اهواز

کارشناس برنامه هپاتیت مرکز بهداشت غرب اهواز از اجرای طرح ادغام هپاتیت در واحدهای بهداشتی حوزه غرب این کلانشهر خبر داد.

به گزارش خبرگزاری صدا و سیمای استان خوزستان، مریم عرفانی مهر با بیان اینکه هپاتیت شامل انواع A،B،C،E، است، گفت: اگر بعضی از انواع هپاتیت مانند نوع C،B به موقع شناسایی و درمان نشود احتمال ابتلا فرد به عوارض جبران ناپذیری مانند سیروز کبدی، سرطان کبد افزایش خواهد یافت.

وی با اشاره به اینکه احتمال ابتلا عده زیادی از مردم به هپاتیت به دلیل فقدان علائم اختصاصی تشخیص بالینی، گرانی خدمات و آزمایش‌های تخصصی، ناآگاهی مردم و مبتلایان نسبت به علائم و عوارض بیماری و شیوه‌های انتقال آن، فقدان رویه واحد و واحدهای معین برای مراجعه و دریافت خدمات هپاتیت C،B، این بیماری را در ردیف یکی از معضلات بهداشتی درمانی اولویت دار در کشور قرار داده است، افزود: برهمین اساس شیوه نامه طرح ادغام هپاتیت در واحدهای بهداشتی به منظور ارائه خدمات پاسیو و اکتیو هپاتیت C،B در نظام مراقبت‌های بهداشتی اولیه تهیه شده است.

عرفانی مهر راه انتقال هپاتیت‌های A ،E را از طریق آب و غذای آلوده و هپاتیت‌های C،B را از طریق خون عنوان کرد و ادامه داد: هپاتیت C،B همانند دیگر بیماری‌های

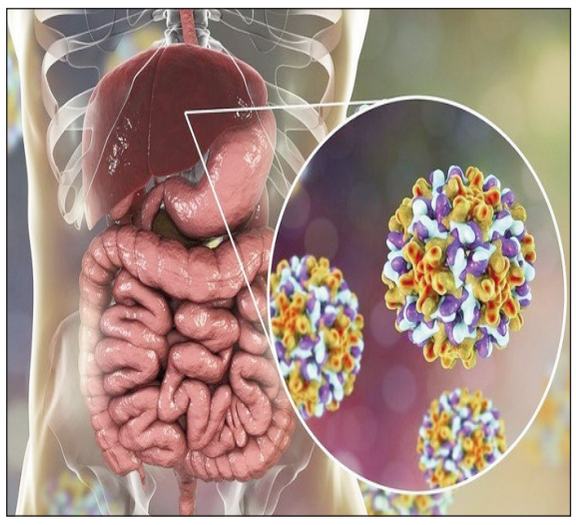

مزمن در یک دوره طولانی بیماران را گرفتار کرده و نیاز به مراقبت‌های بهداشتی و درمانی پیوسته و زنجیره‌ای دارد بنابراین ماهیت بیماری ایجاب می‌کند که اغلب بیماران در یک دوره طولانی تحت مراقبت و درمان قرار گیرند.

کارشناس برنامه هپاتیت مرکز بهداشت غرب اهواز اضافه کرد: در همین راستا بیش از ۱۵۰ کشور از جمله ایران متعهد به اهداف سازمان جهانی بهداشت در زمینه حذف هپاتیت‌های ویروسی تا سال ۲۰۳۰ میلادی شامل کاهش ۹۰ درصدی موارد جدید ابتلا به هپاتیت‌های C،B و دسترسی همگانی به درمان‌های کلیدی برای هپاتیت‌های ویروسی مزمن C،B تا ۸۰ درصد که باعث کاهش ۶۵ درصدی مرگ‌های مرتبط با هپاتیت می‌شود، هستند.

وی می‌گوید: برنامه کشوری طرح ادغام حذف و کنترل هپاتیت‌های ویروسی شامل غربالگری گروه‌های پرخطر، کنترل خون‌های اهدایی، بررسی بیماران تالاسمی و هموفیلی دیالیزی، واکسیناسیون کودکان، مراکز مشاوره هپاتیت و برنامه درمان بیماران مبتلا به هپاتیت C و ارجاع بیماران مبتلا به هپاتیت C به مرکز مشاوره هپاتیت، شناخت راه‌های انتقال و افراد پرخطر این بیماری در کنترل بیماری بسیار موثر بوده است.

عرفانی مهر هدف کلی طرح ادغام هپاتیت را شامل افزایش میزان دسترسی گروه‌های در معرض خطر بیماری و سایر گروه‌های هدف به خدمات آموزشی مشاوره‌ای، تشخیصی، درمانی و مراقبت از بیماری‌های هپاتیت C،B، تقویت نظام غربالگری هپاتیت C،B شناسایی زود هنگام موارد ابتلا و پیشگیری از انتقال هپاتیت C،B به اطرافیان و موارد تماس نزدیک، درمان موارد تشخیص داده شده براساس شیوه نامه کشوری درمان هپاتیت C،B، تقویت نظام ثبت و گزارشدهی در سامانه‌های سطح یک و پایش و ارزشیابی عنوان کرد.

تشکیل بیش از ۷۰ پرونده در زمینه قطع درختان در شوش

رئیس دادگستری شوش گفت: بیش از ۷۰ پرونده در زمینه قطع غیرقانونی درختان تشکیل و افراد متخلف شناسایی و دستگیر شده اند.

به گزارش خبرگزاری صدا و سیمای استان خوزستان راشد پیری با اشاره به افزایش نگران کننده قطع درختان در شوش گفت: شعبه ویژه برای رسیدگی به پرونده تخلفات مرتبط با قطع درختان تشکیل و نظارت بر فعالیت کارخانه‌های خریدار چوب به منظور پیشگیری از قطع غیرقانونی درختان جنگل‌های شهرستان تشدید شده است.

وی با بیان اینکه تاکنون بیش از ۷۰ پرونده در مورد قطع غیرقانونی درختان در این دادگستری تشکیل و افراد متخلفی نیز در این زمینه شناسایی و دستگیر شده‌اند افزود: پایش و نظارت فعالیت همه مراکز خرید چوب در منطقه به طور جدی در دستور کار قرار گرفته است و در این راستا با افرادی که اقدام به فروش چوب‌های قطع شده غیرقانونی از درختان و جنگل‌های کنند، در چارچوب قانون و در راستای حفظ حقوق بیت‌المال با آنان برخورد می‌شود.

پیری به برخورد قضایی با یکی از شرکت‌های متخلف به اتهام خرید چوب قاچاق درختان منطقه از افراد سودجو اشاره کرد و ادامه داد: قاچاق چوب و قطع غیرمجاز درختان، از بین بردن ثروت ملی است که ضرر جبران‌ناپذیری به محیط زیست وارد می‌کند.

رئیس دادگستری شوش با اشاره به فعالیت شرکت‌های متعدد تولید چوب در منطقه، گفت: این کارخانه‌ها اگرچه فواید و منافع اقتصادی و شغلی بسیاری برای استان دارند، اما فعالیت آنها نباید به گونه‌ای باشد که موجب ترغیب سودجودیان به قطع درختان و تخریب فضای جنگلی منطقه شود.

هیات وزیران در تاریخ ۳۰ خردادماه سال جاری با افزایش مبالغ جریمه نقدی موضوع ماده ۴۲ قانون حفاظت و بهره‌برداری از جنگل‌ها و مراتع موافقت کرد و جریمه‌های سنگینی برای قطع و تخریب درختان در نظر

گرفت که می‌تواند بازدارندگی بیشتری را به دنبال داشته باشد. قطع گسترده درختان جنگلی و کنار جاده‌ای در شهرهای شمالی خوزستان به ویژه شوش طی ماه‌های اخیر همواره مورد انتقادهای گسترده فعالان و دوستداران محیط زیست قرار گرفته است.

لزوم تسریع در اجرای طرح جامع فاضلاب کارون پیش از آغاز بارندگی‌ها

فرماندار کارون بر لزوم تسریع در اجرای طرح فاضلاب این شهرستان پیش از آغاز بارندگی‌ها تاکید کرد.

سعید کعبی در گفت و گو با ایرنا بیان کرد: مشکل آبگرفتگی در کارون و تکمیل پروژه نیمه‌تمام شبکه فاضلاب این شهرستان در اولویت است و هم اکنون به پیشرفت قابل قبولی رسیده است.

وی تصریح کرد: یکی از مشکلات جدی شهرستان کارون در حوزه آب و فاضلاب است که با وجود توجه ویژه دولت، همچنان نیاز به پیگیری و تلاش مضاعف دارد.

فرماندار کارون با اشاره به پیشرفت بیش از ۶۰ درصدی طرح جامع فاضلاب اهواز و کارون گفت: قطعا با اتمام این طرح بزرگ، مشکل فاضلاب و آبگرفتگی‌های این ۲شهرستان تا حد بسیاری برطرف خواهد شد.

وی ادامه داد: در کنار این طرح باید برای رفع اساسی مشکل آبگرفتگی کوت‌عبدا...، اقدام به تاسیس شبکه دفع آب‌های سطحی کرد.

کعبی بر هماهنگی دستگاه‌ها جهت پیشرفت پروژه‌های فاضلاب و حل مشکلات در این حوزه تاکید کرد و گفت: براساس برنامه ریزی‌ها و اولویت بندی‌ها، طرح‌های فاضلاب در مناطق مختلف این شهرستان با سرعت بیشتری اجرا خواهند شد.

وی بیان کرد: مرمت و اصلاح فاضلاب برخی از خیابان‌های شهر در دستور کار است که تا قبل از

بارش‌های امسال باید به اتمام برسد البته کیفیت نباید فدای تسریع در انجام طرح فاضلاب شود بلکه نظارت بر اجرای طرح باید با دقت و مستمر صورت پذیرد.

فرماندار کارون با اشاره به ترمیم و مرمت نوارهای حفاری گفت: انتظار داریم قبل از شروع جبهه کاری جدید، تمام نوارهای حفاری شده در سطح شهر ترمیم شود تا مردم با مشکلات کمتری مواجه شوند.

وی تصریح کرد: قطعا با هماهنگی و همکاری سایر نهادها می‌توان حلاوت و شیرینی این طرح مهم را برای مردم شهرستان کارون بیشتر کرد.

بر اساس این گزارش یکی از مشکلات جدی مردم شهرستان‌های اهواز و کارون، موضوعات مربوط به فاضلاب و دفع آب‌های سطحی است که در دولت سیزدهم نیز اقدامات خوبی در این راستا انجام شد.

تامین و توزیع ۲۹۲ تن کالای اساسی در ایذه

مدیر جهاد کشاورزی ایذه گفت: ۲۹۲ تن انواع کالاهای اساسی در این شهرستان تامین و توزیع شد.

به گزارش خبرگزاری صدا و سیمای استان خوزستان نوید احمدی گفت: باهدف تامین رفاه حال شهروندان ایذه و با هدف تنظیم بازار و تثبیت قیمت‌ها، امسال بیش از ۲۹۲ تن انواع کالاهای اساسی در این شهرستان جذب و توزیع شده است.

وی از جمله اقلام توزیع شده در این شهرستان را ۱۷۸ تن شکر، ۵۵ تن برنج، ۳۰۰/۵۶ تن مرغ منجمد و ۳ تن گوشت منجمد عنوان کرد و افزود: اقلام تامین شده توسط مراکز عرضه مواد غذایی در سطح ایذه توزیع شده است.

هشدار غذا و دارو برای جمع آوری قرص برنج حلما

معاون غذا و داروی دانشگاه علوم پزشکی جندی شاپور اهواز از جمع آوری قرص برنج حلما به دلیل نداشتن مجوز خبر داد.به گزارش صدا و سیما، دکتر مسعود مهدوی نیا گفت: بنا بر اعلام مدیرکل امور فرآورده‌های طبیعی، سنتی و مکمل، جمع آوری قرص برنج گیاهی با نام تجاری حلما با درج ادعاهای درمانی در دستور کار این معاونت قرار گرفته است.وی از شهروندان خواست هنگام خرید محصول به این مهم توجه داشته باشند.وی افزود: به منظور جمع آوری قرص برنج حلما از سوی شبکه بهداشت و درمان شهرستان، اقدام به اجرای طرح ضربتی و بازرسی از عطاری‌ها و مراکز فروش سموم کشاورزی در سطح استان شد.

لایروبی اسکله‌های بندر سجافی هندیجان

معاون امور دریایی اداره کل بنادر و دریانوردی خوزستان از پایان عملیات لایروبی اسکله‌های بندر سجافی در هندیجان با هدف تسهیل در تردد و افزایش ایمنی شناورهای سنتی در این بندر خبر داد.

به گزارش خبرگزاری صدا و سیمای استان خوزستان سجاد سبزیوند اظهار کرد: با اتمام لایروبی در اسکله‌های بندر سحافی، امکان پهلوگیری ایمن شناورهای تجاری در این بندر فراهم شد. وی تصریح کرد: در اجرای عملیات لایروبی این بندر واقع در شهرستان هندیجان، ۲۰ هزار متر مکعب رسوب از پای اسکله تخلیه و خارج سازی شد.

معاون امور دریایی اداره کل بنادر و دریانوردی استان خوزستان افزود: برای اجرای طرح لایروبی و افزایش عمق اسکله بندر سجافی درمدت سه ماه، ۷۵ میلیارد ریال از محل اعتبارات عمرانی سازمان بنادر ودریانوردی هزینه شده است.

به گفته سبزیوند، سالانه به طور میانگین ۲۲۰ فروند شناور تجاری کوچک و متوسط در اسکله بندر سجافی هندیجان پهلوگیری می‌شود.

بندر سجافی هندیجان در ردیف بنادر کوچک استان خوزستان بوده و نقش مهمی در رونق تجاری منطقه و واردات کالاهای ملوانی دارد.

رفع نواقص فنی و بهداشتی کشتارگاه دام هندیجان

رئیس اداره دامپزشکی هندیجان گفت: نواقص فنی و بهداشتی کشتارگاه دام در این شهرستان رفع شدند.

به گزارش صدا و سیما، محمد نریمیسا گفت: پیرو بازدیدهای دادستان عمومی و انقلاب هندیجان از کشتارگاه دام و تاکید بر رفع نواقص فنی و بهداشتی کشتارگاه توسط شهرداری در مهلت یک ماه، با پیگیری‌های اداره دامپزشکی و مرکز بهداشت و شهردار در پایان مهلت یک ماه نواقص عمده فنی و بهداشتی کشتارگاه دام برطرف گردید.

وی افزود: با توجه به اهمیت کشتارگاه دام در تامین مایحتاج پروتئینی شهروندان و در راستای ارتقای سلامت جامعه، عملیات تشدید اقدامات و نظارت‌های بهداشتی بر کشتارگاه و همه مراکز تولید و عرضه فرآورده‌های خام دامی بیش از پیش انجام گرفته و با متخلفان و ناقضان بهداشتی بدون هیچ مماشاتی برخورد قانونی لازم صورت خواهد پذیرفت. شهروندان این اطمینان را داشته باشند که گوشت تولیدی در کشتارگاه دام با نظارت شرعی و بهداشتی و سپری شدن مراحل بازرسی توسط کارشناسان حرفه ای دامپزشکی و سالم سازی، در سطح قصابی‌های شهرستان توزیع می‌شود.نریمیسا از شهروندان خواست گوشت قرمز مصرفی خود را از فروشگاه‌های مجاز و از لاشه دارای مهر بازرسی بهداشتی دامپزشکی و برچسب اطلاعات معتبر تهیه و تامین کنند.