تمدید مهلت ثبت‌نام در مسابقات ملی مناظره دانشجویان در خوزستان

معاون فرهنگی سازمان جهاد دانشگاهی خوزستان از تمدید ملهت ثبت‌نام سیزدهمین دوره مسابقات ملی مناظره دانشجویان ایران در استان تا ۱۵ آذرماه خبرداد.

شبنم شاهینی در گفت و گو با ایسنا اظهار کرد: برای ثبت‌نام در این دوره از مسابقات تا ۱۵ آذرماه فرصت است و این مسابقات آذرماه برگزار می‌شود.

وی افزود: علاقه‌مندان برای شرکت در این دوره از رقابت‌های ملی مناظره دانشجویی از طریق لینک https://survey.pors.line.ir/s/SxKkrGkb اقدام کنند.

شاهینی با بیان اینکه کلیه دانشجویان مقاطع مختلف دانشگاه‌های استان می‌توانند در این رویداد دانشجویی شرکت کنند، عنوان کرد: تیم برگزیده مسابقات ضمن دریافت لوح تقدیر و جایزه نقدی به مرحله کشوری مسابقات اعزام می‌شود.

وی با اشاره به جوایز مسابقات سیزدهمین دوره مناظره دانشجویان ایران در استان گفت: به تیم اول مسابقات مبلغ ۴میلیون تومان، تیم دوم ۲ میلیون تومان و تیم سوم یک میلیون تومان اعطا می‌شود.

شاهینی یادآور شد: معاونت فرهنگی جهاددانشگاهی خوزستان واقع در دانشگاه شهید چمران، طبقه همکف ساختمان مرکزی، دبیرخانه این مسابقات است و دانشجویان می‌توانند جهت کسب اطلاعات بیشتر با شماره تلفن دبیرخانه ۰۶۱۳۳۲۲۶۵۸۴ تماس بگیرند و یا به شماره ۰۹۰۱۸۹۹۵۹۶۹ در پیام‌رسان ایتا پیام دهند.

به همت جهاد دانشگاهی خوزستان؛

پویش «مطالعه کلید سعادت» اجرا می‌شود

معاونت فرهنگی سازمان جهاد دانشگاهی خوزستان به مناسبت پاسداشت هفته کتاب و کتابخوانی پویش «مطالعه کلید سعادت» را برگزار می‌کند. علاقه‌مندان برای شرکت در این پویش یک جمله برجسته از کتابی که بر مسیر زندگی و یا در نوع نگاهشان به زندگی موثر بوده را با ذکر مشخصات کتاب به شمار ۰۹۰۱۸۹۹۵۹۶۹ در پیام‌رسان ایتا ارسال کنند.به گزارش ایسنا، شرکت در این پویش برای دانشجویان، استادان و کارکنان سازمان جهاد دانشگاهی خوزستان آزاد است. به ۱۰ نفر به قید قرعه جوایزی تقدیم می‌شود.

علاقه‌مندان می‌توانند تا ۱۰ آذر ۱۴۰۳ در این پویش شرکت کنند.

دانشگاه شیراز ۲ رتبه نخست ملی را در رتبه‌بندی جهانی شانگهای کسب کرد

رئیس دانشگاه شیراز اعلام کرد: این دانشگاه موفق شد در رتبه‌بندی موضوعی شانگهای ۲۰۲۴، رتبه نخست ملی را در حوزه‌های مهندسی مکانیک و علوم دامپزشکی کسب کند. به گزارش ایرنا، محمد موذنی، به خبرنگاران گفت: دانشگاه شیراز در حوزه موضوعی مهندسی مکانیک رتبه نخست ملی را در میان ۱۰ دانشگاه کشور کسب کرد و در حوزه موضوعی علوم دامپزشکی در میان چهار دانشگاه کشور حاضر در این رتبه بندی در جایگاه نخست قرار گرفت.

رئیس دانشگاه شیراز عنوان کرد: بالاترین رتبه جهانی دانشگاه شیراز در رتبه بندی شانگهای ۲۰۲۴ در حوزه‌های مهندسی عمران و علوم دامپزشکی به دست آمد که این دانشگاه در رتبه ۱۵۰-۱۰۱ دنیا قرار گرفت.

موذنی اضافه کرد: پس از آن بهترین رتبه دانشگاه شیراز در حوزه‌های مهندسی مکانیک و علوم و فناوری دستگاه‌ها»برای رتبهٔ ۲۰۰-۱۵۱ است.

او بیان کرد: نظام رتبه‌بندی دانشگاه‌های جهان (شانگهای) در سال ۲۰۲۴، هشتمین رتبه بندی موضوعی خود در منتشر و دانشگاه‌ها را در ۵۵ حوزه موضوعی رتبه‌بندی کرده است.

موذنی گفت: در این رتبه بندی، دانشگاه شیراز در حوزه‌های مهندسی عمران، علوم دامپزشکی، مهندسی مکانیک، علوم و فناوری دستگاه‌ها،علوم و صنا یع غذایی مهندسی برق و الکترونیک، علوم کشاورزی و زیست فناوری در میان ۵۰۰ دانشگاه برتر جهان قرار گیرد.

معاون نهاد نمایندگی رهبری خبر داد:

نام‌نویسی ۱۲ هزار زوج در طرح ازدواج دانشجویی

معاون فرهنگی و سیاسی نهاد نمایندگی مقام معظم رهبری در دانشگاه‌ها آخرین آمار ثبت‌نامی در بیست و هفتمین دوره ازدواج دانشجویی را ۱۲ هزار زوج اعلام کرد و گفت: نخستین کاروان زوج‌های دانشجو از روز گذشته، ۲۹ آبان به مشهد مقدس اعزام شدند.

ثبت‌نام بیست و هفتمین دوره ازدواج دانشجویی در قالب طرح ملی «همسفر تا بهشت» سفر مشهد مقدس که از پنجم آبان ماه امسال آغاز شده و تا پایان آبان ادامه دارد، هدیه‌ای از طرف دفتر نهاد نمایندگی مقام معظم رهبری در دانشگاه‌ها به زوج‌های دانشجو است. برپایی جشن‌های ازدواج دانشجویی برای ترویج و ترغیب جوانان به

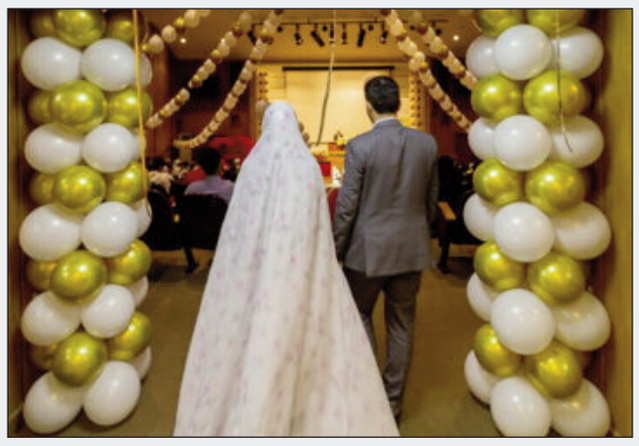

ازدواج از سال ۱۳۷۶ با توصیه‌های رهبر معظم انقلاب و حمایت‌ها و هدایای نهادهای مختلف آغاز شد. حجت الاسلام مهدی فاطمی‌پور در گفت‌وگو با ایرنا درباره آخرین آمار نام‌نویسی در بیست و هفتمین دوره ازدواج دانشجویی گفت: آخرین آمار اعلامی مربوط به ۲۷ آبان ماه است که حدود ۱۲ هزار زوج ثبت‌نام کرده‌اند که بخشی فرایند آموزش و بخشی فرایند انتخاب کاروان را طی کرده و مابقی در حال تکمیل مدارک هستند.

معاون فرهنگی و سیاسی نهاد نمایندگی مقام معظم رهبری در دانشگاه‌ها پیش‌بینی کرد تا پایان مهلت ثبت‌نام بین ۱۴ تا ۱۵ هزار زوج دانشجو برای شرکت در این طرح ملی نام‌نویسی کنند. وی افزود: هر کاروان از ۳۵۰ زوج دانشجو تشکیل شده و برنامه‌های متنوعی در سه روز اقامت در مشهد مقدس برای زوج‌های دانشجو در نظر گرفته شده است. به گفته فاطمی پور، فاصله زمانی اعزام کاروان‌های زوج‌های دانشجو در طرح همسفر تا بهشت، هر سه روز، یک‌بار خواهد بود. رئیس نهاد نمایندگی مقام معظم رهبری در دانشگاه‌ها پیشتر اعلام کرد که امسال ۳۰ کاروان برای اعزام دانشجویان تازه ازدواج کرده به مشهد مقدس با محوریت برنامه‌های آموزشی، تربیتی، فرهنگی و مذهبی در نظر گرفته شده است.

برای نخستین بار؛

مدرسه پاییزی شبیه سازی در ایرانداک برگزار می شود

مدرسه پاییزی شبیه‌سازی با محورهای آموزشی مفاهیم پایه و پیشرفته شبیه‌سازی توانمندسازی در زمینه طراحی و پیاده‌سازی مدل‌های شبیه‌سازی، یادگیری نحوه استفاده از نرم‌افزارهای مرتبط برای نخستین بار به صورت حضوری و مجازی در پژوهشگاه علوم و فناوری اطلاعات ایران (ایرانداک) برگزار می‌شود. به گزارش ایرنا، دانش‌پذیران در این مدرسه پاییزی شبیه‌سازی همچنین نحوه استفاده از نرم‌افزارهای شبیه‌سازی مانند AnyLogic، Vensim، NetLogo و تقویت مهارت‌های حل مساله و تفکر سیستمی را فرا خواهند گرفت.

مدرسان این دوره اعضای هیات علمی و پژوهشگران برگزیده دانشگاه‌ها و پژوهشگاه‌های کشور و مخاطبان آن پژوهشگران و دانشجویان تحصیلات تکمیلی رشته‌های مرتبط هستند.به دانش‌پذیران این دوره آموزشی که در هفته اول و دوم آذرماه ۱۴۰۳ به صورت حضوری و مجازی برگزار می شود، گواهینامه پژوهشگاه علوم و فناوری اطلاعات ایران اعطا خواهد شد. مدرسه پاییزی شبیه‌سازی با همکاری آزمایشگاه طراحی سیاست، واحد

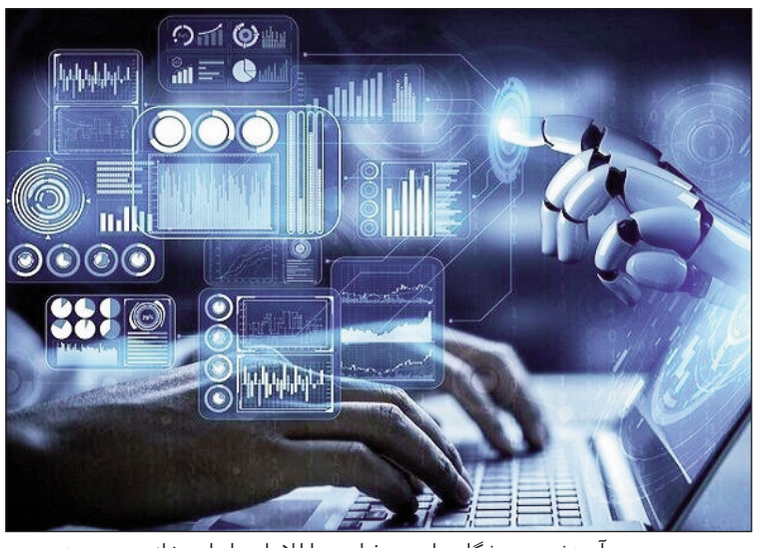

آموزش پژوهشگاه علوم و فناوری اطلاعات ایران، خانه اندیشه‌ورزان و مرکز پژوهش‌های مجلس تدارک یافته وشامل سرفصل‌های آموزشی و کارگاه عملی است. آخرین مهلت ثبت‌نام در این دوره سوم آذر ماه ۱۴۰۳ است و علاقمندان به نام‌نویسی در مدرسه پاییزی شبیه‌سازی می‌توانند به نشانی اینترنتی https://irandoc.ac.ir/ page/۵۷۳۲ مراجعه کنند.

به گزارش ایرنا، پژوهشگاه علوم و فناوری اطلاعات ایران (ایرانداک) سال ۱۳۴۷ پایه‌گذاری شد و پیشتر با نام «مرکز مدارک علمی ایران» در سال ۱۳۵۰، «مرکز اطلاعات و مدارک علمی ایران» در سال ۱۳۷۰ و «پژوهشگاه اطلاعات و مدارک علمی ایران» در سال ۱۳۸۴ خوانده می‌شد.

این پژوهشگاه دارای سه پژوهشکده شامل فناوری اطلاعات، علوم اطلاعات و جامعه و اطلاعات است. مأموریت بنیادین ایرانداک بر پایه اساس‌نامه و برنامه راهبردی پژوهش مدیریت اطلاعات علم و فناوری، آموزش همکاری‌های پژوهشی و اطلاع‌رسانی و پشتیبانی از سیاست‌گذاری علم و فناوری است. این پژوهشگاه وابسته به وزارت علوم تحقیقات و فناوری است و زیر نظر هیات امنا اداره می‌شود.

پژوهشگاه علوم و فناوری اطلاعات ایران، ۲۸ عضو هیات علمی دارد و خدمات مختلفی از جمله همانندجویی رساله‌ها پایان‌نامه‌ها و پیشنهاده‌ها، پرسش‌نامه‌ساز، پیشینه پژوهش و تحقیقات مفصل را در زمینه سیاست‌گذاری علم و فناوری ارائه می‌کند.

محدودیت پرداخت وام ودیعه مسکن به دانشجویان متاهل لغو شد

معاون امور دانشجویان صندوق رفاه دانشجویی وزارت علوم گفت: با توجه به نیاز دانشجویان به وام ودیعه مسکن متاهلی محدودیت پرداخت وام مذکور برداشته شد و به تمام متقاضیان واجد شرایط پرداخت می‌شود.

صمد حاج جباری در گفتگو با مهر با اشاره به وام ودیعه مسکن متأهلی گفت: وام ودیعه مسکن برای تمام دانشجویان دانشگاه‌های دولتی اعم از شاغل و غیر شاغل در صورت ثبت نام، بدون محدودیت پرداخت می‌شود.

وی ادامه داد: منظور از بدون محدودیت این است که دیگر طبق سهمیه دانشگاهی وام ودیعه مسکن متاهلی تعلق نمی‌گیرد بلکه دانشگاه هر تعداد متقاضی برای وام ودیعه مسکن دانشجویی داشته باشد و متقاضیان واجد شرایط باشند از سوی صندوق رفاه دانشجویان وزارت علوم پرداخت می‌شود.

وی افزود: مبلغ وام ودیعه مسکن متأهلی در سال ۱۴۰۰ برای شهرهای با جمعیت ۵۰۰ هزار نفر و کمتر مبلغ ۱۵میلیون تومان بود که اکنون این وام به ۱۰۰ میلیون تومان رسیده است و در شهرهای با جمعیت بیش از ۵۰۰ هزار نفر، ۲۰ میلیون تومان بود که اکنون به ۱۵۰ میلیون تومان رسیده و در کلانشهر تهران نیز وام ودیعه مسکن متأهلی، ۲۵ میلیون تومان بوده که اکنون این وام نیز با افزایش قابل توجه به ۲۰۰ میلیون تومان رسیده است.

پرداخت وام ودیعه مسکن دانشجویان متأهل حداکثر طی ۱۰ تا ۱۵ روز

معاون امور دانشجویان صندوق رفاه دانشجویی وزارت علوم گفت: لیست دانشجویان متقاضی وام ودیعه مسکن متاهلی دانشجویی هر هفته از دانشگاه‌ها جمع آوری می‌شود، یک هفته نیز فعالیت اداری آن در صندوق رفاه دانشجویان انجام می‌شود و در نهایت با تأیید دانشگاه طی حداکثر ۱۰ الی ۱۵ روز وام مذکور به حساب دانشجو واریز می‌شود. وی ادامه داد: مابقی وام‌های صندوق رفاه دانشجویان وزارت علوم از جمله وام تحصیلی و ضروری نیز در

حال پرداخت است و دانشجویان تا آخر آبان ماه فرصت دارند نسبت به ثبت نام اقدام کنند و از اول آذر نیز ثبت نام وام شهریه به دو هفته آغاز خواهد شد اعتبار آن به دانشگاه‌ها ابلاغ شده است و دانشجویان متقاضی در چارچوب اعتبار ابلاغی می‌توانند از وام شهریه بهره مند شوند.

آزمون صلاحیت بالینی وزارت بهداشت ۸ آذرماه برگزار می‌شود

پنجاه و نهمین دوره آزمون صلاحیت بالینی پایان دوره دکتری عمومی پزشکی وزارت بهداشت، درمان و آموزش پزشکی روز ۸ آذرماه امسال در ۳۳ دانشگاه علوم پزشکی برگزارمی شود.

به گزارش خبرگزاری مهر، پنجاه و نهمین دوره آزمون صلاحیت بالینی پایان دوره دکترای عمومی پزشکی وزارت بهداشت، درمان و آموزش پزشکی روز ۸ آذرماه امسال در ۳۳ دانشگاه علوم پزشکی و همچنین دانشگاه آزاد اسلامی برگزار می شود.

بر اساس اعلام دبیرخانه شورای آموزش پزشکی عمومی وزارت بهداشت، تاکنون یک هزار و ۲۰ نفر داوطلب برای حضور در این آزمون اعلام آمادگی و ثبت نام به عمل آورده‌اند اما پیش‌بینی می‌شود حداقل دو برابر این تعداد در این آزمون حضور یابند.

بنا بر این گزارش، این آزمون در دانشگاه‌های علوم پزشکی ارتش، اراک، اردبیل، ارومیه، اصفهان، البرز، اهواز، ایران، ایلام

بابل، بندرعباس، بیرجند؛ تبریز،تهران ، رفسنجان، زاهدان زنجان، سبزوار، سمنان، شاهرود، شهرکرد، بهشتی، شیراز قزوین، کاشان، کردستان، کرمان، کرمانشاه، گلستان، گیلان لرستان، مازندران، مشهد، همدان، یاسوج و... برگزار می‌شود.

آزمون صلاحیت بالینی پزشکی عمومی یک آزمون سراسری برای دانشجویان پزشکی کشور است. هدف اصلی این آزمون که پس از اتمام کارورزی دانشجویان پزشکی عمومی برگزار می‌گردد، سنجش توانایی‌های بالینی دانشجویان و فارغ التحصیلان پزشکی عمومی است. آزمون صلاحیت بالینی متمایز از آزمون و ارزیابی هایی است پس از اتمام بخش های مختلف بالینی برگزار می شود.

آزمون صلاحیت بالینی پزشکی عمومی برخلاف بسیاری دیگر از آزمون ها نمره ندارد. به این معنا که پس از شرکت در این آزمون و اعلام نتایج، تنها یک نتیجه به عنوان قبول یا رد شدن در اختیار شرکت کنندگان قرار می گیرد. افرادی که موفق به پذیرش در این آزمون می شوند گواهی مبنی بر تایید صلاحیت بالینی دریافت خواهند کرد .

نرم‌افزار ویژه زیارت دانشجویی رونمایی شد

پوستر بیستمین دوره عمره دانشگاهیان و نرم‌افزار ویژه زیارت دانشجویی رونمایی شد.

به گزارش ایسنا، نشست خبری بیستمین دوره عمره دانشگاهیان برگزار شد. در این نشست حجت‌الاسلام والمسلمین مصطفی رستمی، رئیس نهاد نمایندگی مقام معظم رهبری در دانشگاه‌ها، در نشست خبری بیستمین دوره عمره دانشگاهیان اظهار کرد: یکی از پربرکت‌ترین اتفاقات دوران دانشجویی، تشرفات جمعی دانشجویی است که از بهترین و مؤثرترین برنامه‌های دانشجویی به شمار می‌رود.

وی در ادامه خبر از اعزام دو کاروان دانشجویی برای زیارت عتبات خبر داو گفت:پس از وقفه ۹ ساله در اعزام سفرهای دانشجویی، در اردیبهشت‌ماه امسال، دو کاروان از دانشجویان نخبه به سفر عتبات اعزام شدند.

رئیس نهاد نمایندگی مقام معظم رهبری در دانشگاه‌ها با اشاره به تعداد افراد اعزامی به عتبات بیان کرد: در دوره‌های پیشین، ۵۰۰ هزار دانشگاهی ثبت‌نام کردند که از این تعداد، ۱۵ هزار نفر اعزام شدند. اما با توجه به محدودیت‌های موجود، سهمیه امسال به ۴هزار نفر کاهش یافته است.

آغاز ثبت نام برای سفر عتبات دانشجویی

در ادامه این نشست نیز حجت‌الاسلام والمسلمین مطهری‌پور، رئیس ستاد عمره و عتبات دانشگاهیان نیز با اشاره به جزئیات سفر عتبات اظهار کرد: سفر عمره دانشجویی ۱۰ روزه است که ۵ روز آن در مدینه منوره و مکه مکرمه خواهد بود. در این مدت، تلاش شده تا فضایی معنوی در بیت‌الحرام، حرم بقیع و دیگر اماکن مقدس ایجاد شود. مناجات با پروردگار و اهتمام به نماز از برنامه‌های اصلی این سفر است.

وی اعلام کرد: ثبت‌نام از ۲۸ آبان، آغاز شده و تا ۷آذر ادامه خواهد داشت. قرعه‌کشی بلافاصله پس از پایان ثبت‌نام انجام می‌شود و زائران اصلی و ذخیره مشخص خواهند شد. تشرف افراد ذخیره به افزایش ظرفیت یا انصراف دانشجویان در لیست اصلی بستگی دارد. سهمیه فعلی ۴ هزار نفر است که امکان افزایش آن به ۵ هزار نفر نیز وجود دارد.

در پایان این نشست از پوستر بیستمین دوره عمره دانشگاهیان و نرم افزار ویژه زیارت دانشجویی رونمایی شد.

تکمیل ظرفیت برای آزمون دستیاری تخصصی دندانپزشکی اجرا می‌شود

مرحله تکمیل ظرفیت برای سی و هشتمین دوره آزمون پذیرش دستیار در رشته های تخصصی دندانپزشکی سال تحصیلی ۱۴۰۴-۱۴۰۳ اجرا می شود.

به گزارش مهر، بر اساس مصوبات نشست چهل و هفتمین شورای سنجش و پذیرش دانشجو وزارت بهداشت در مورخ ۲۷ آبان ماه ۱۴۰۳، تکمیل ظرفیت های خالی مانده سی و هشتمین دوره آزمون پذیرش دستیار در رشته های تخصصی دندانپزشکی از میان داوطلبان مردود که موفق به کسب نمره حد نصاب (۲۵درصد نمره کل خام آزمون) شده و مجاز به انتخاب رشته/ محل بوده اند انجام می شود.

شرط لازم برای قبولی در این مرحله، احراز ۹۰ درصد نمره حد نصاب علمی رشته/ محل مورد نظر است.

فرم انتخاب رشته/ محل برای مرحله تکمیل ظرفیت سی و هشتمین دوره آزمون پذیرش دستیار در رشته های تخصصی دندانپزشکی از ساعت ۱۲ ظهر روز چهارشنبه ۳۰ آبان تا ساعت ۱۲ ظهر روز شنبه ۳ آذر ۱۴۰۳ در سایت مرکز سنجش آموزش پزشکی در دسترس است و داوطلبان دارای شرایط بالا، در صورت تمایل می توانند نسبت به انتخاب رشته/ محل در مرحله تکمیل ظرفیت اقدام کنند.

ظرفیت جدید مرحله تکمیل ظرفیت سی و هشتمین دوره آزمون پذیرش دستیار در رشته های تخصصی دندانپزشکی ۵۱ نفر است.

به گزارش مهر، سی و هشتمین دوره آزمون پذیرش دستیار در رشته های تخصصی دندانپزشکی در سال ۱۴۰۳ چهارم مردادماه ۱۴۰۳ به طور همزمان در دانشگاه‌های علوم پزشکی مستقر در شهرهای اصفهان اهواز، بابل، ساری، تبریز، ارومیه، تهران، زاهدان کرمانشاه، شیراز، بندرعباس، قزوین، کرمان، رشت مشهد، همدان و یزد برگزار شد.کارنامه علمی سی و هشتمین دوره آزمون پذیرش دستیار تخصصی دندانپزشکی سال ۱۴۰۳ روز ۳۱ مرداد منتشر شد و با انتشار دفترچه راهنمای انتخاب رشته، انتخاب رشته داوطلبان مجاز از ۵ شهریور آغاز شد و پس از چند بار تمدید این فرصت ۲۰ شهریور پایان یافت.مرکز سنجش آموزش پزشکی نتایج نهایی سی و هشتمین دوره آزمون پذیرش دستیار تخصصی دندانپزشکی سال ۱۴۰۳ را سوم مهرماه ۱۴۰۳ منتشر کرد.

کمک هزینه تشویقی ستاد علوم شناختی برای ارائه مقاله در کنگره‌های خارجی

ستاد توسعه علوم و فناوری‌های شناختی با اعطای کمک هزینه ثبت نام به اعضای هیات علمی و دانشجویان دکتری از ارائه مقاله در کنگره‌های منتخب این حوزه حمایت می کند. به گزارش ایسنا، ستاد توسعه علوم و فناوری‌های شناختی به منظور ارتقای سطح علمی آموزشی و پژوهشی دانشجویان دوره‌های دکتری دانشگاه‌ها و مؤسسات آموزش عالی و اعضای هیات علمی دانشگاه‌های مرتبط با علوم شناختی به دانشجویان دکتری تخصصی مرتبط با علوم شناختی و یا رزیدنتی و اعضاء هیات علمی جایزه تشویقی برای ارائه مقاله در کنگره‌های خارجی اعطا می کند.اعطای این کمک به منظور افزایش کیفیت و کمیت تولید دانش در حوزه علوم و فناوری‌های شناختی به منظور تحقق مرجعیت کشور در حوزه علوم و فناوری‌های شناختی و حفظ و ارتقای جایگاه علمی در عرصه علوم

و فناوری‌های شناختی در سطح منطقه و ارتقای علمی و پژوهشی نیروی انسانی در این حیطه انجام می‌شود.ستاد توسعه علوم و فناوری‌های شناختی در راستای سیاست‌ها و اهداف خود به رشد کمی مقالات پژوهشی بین المللی، ارتقاء رتبه علمی کشور در منطقه و دنیا، حمایت از تمام حوزه‌های علوم شناختی در قالب کنگره‌های بین‌المللی، شناسایی پژوهشگران و مراکز علمی فعال در حوزه علوم شناختی، شناسایی پتانسیل‌های همکاری بین‌المللی، توسعه همکاری‌های بین‌المللی بر اساس تعاملات ایجاد شده، گسترش همکاری‌ها با مراکز دانشگاهی بین‌المللی و نیز آشنایی با فناوری‌ها و یافته‌های جدید در حوزه علوم و فناوری‌های شناختی را مورد توجه و پیگیری قرار داده است.به نقل از ستاد علوم شناختی، درخواست حمایت تشویقی از طریق ثبت درخواست در سایت ستاد به نشانی https://cogc.ir و فقط توسط متقاضی ارائه می‌شود. برای دریافت کمک هزینه ثبت نام، متقاضی باید ابتدا در سایت ستاد ثبت نام و پس از ثبت نام با مراجعه به کارتابل خود و انتخاب گزینه درخواست دریافت جایزه مقالات، مدارک و مستندات مورد نیاز را بارگذاری کند. ستاد برای هر درخواست حمایت تشویقی کد رهگیری در اختیار درخواست کننده قرار می‌دهد تا از آن برای پیگیری وضعیت درخواست استفاده کند. مبلغ حمایتی مورد نظر، پس از برگزاری کنگره و دریافت گزارش به متقاضی پرداخت خواهد شد.