پکن:

چین و آمریکا هیچ کدام برنده جنگ تجاری نخواهند بود

پکن در واکنش به تهدید دونالد ترامپ رئیس جمهوری منتخب ایالات متحده برای اعمال تعرفه‌های جدید، اعلام کرد که چین و آمریکا هیچ کدام برنده جنگ تجای نخواهند بود.

به گزارش ایرنا، لی پنگیو سخنگوی سفارت چین در آمریکا در بیانیه‌ای اعلام کرد: درباره مساله تعرفه‌های آمریکا علیه چین، پکن اعتقاد دارد که همکاری اقتصادی و تجاری با واشنگتن ذاتا به طور متقابل سودمند است.

وی تاکید کرد: هیچ کس جنگ تعرفه‌ای را برنده نخواهد شد. پس از توافق به دست آمده در سال گذشته بین جو بایدن رئیس جمهوری آمریکا و شی جین‌پینگ رئیس جمهوری چین، پکن گام‌هایی را برای مقابله با قاچاق مواد مخدر برداشته

است.

ترامپ دلیل خود برای اعمال تعرفه‌ها علیه دومین اقتصاد برتر جهان را اینطور عنوان کرد که واشنگتن تعرفه‌ها علیه پکن را اعمال می‌کند تا چین انتقال مواد مخدر غیرقانونی به ویژه فنتانیل به آمریکا را متوقف کند.

وی در شبکه اجتماعی تروث‌سوشیال نوشت: بی‌درنگ پس از مراسم تحلیف خود در بیستم ژانویه (اول بهمن)، با امضای یک فرمان اجرایی ۲۵ درصد تعرفه بر تمام کالاهای وارداتی از مکزیک و کانادا اعمال خواهد کرد.

سخنگوی سفارت چین در آمریکا اضافه کرد: طرف چینی به طرف آمریکایی از پیشرفت‌های حاصل شده در عملیات اجرای قانون علیه مواد مخدر اطلاع داده است. همه اینها ثابت می‌کند این ایده که چین آگاهانه اجازه می‌دهد پیش‌سازهای فنتانیل به ایالات متحده برود، به طور کامل با واقعیت‌ها و حقایق مغایرت دارد.

بر اساس این گزارش، پس از توافق شی و بایدن برای از سرگیری تلاش‌های مشترک در سال گذشته، پیشرفت‌های تدریجی اما قابل مشاهده در همکاری‌ها بر سر توقف قاچاق غیرقانونی مواد شیمیایی مورد استفاده برای تولید فنتانیل، حاصل شده است.

در ماه ژوئن، دادستان ارشد چین از مقام‌های مجری قانون خواست تا بر مبارزه با قاچاق مواد مخدر تمرکز کنند، درحالیکه پکن و واشنگتن از تحقیقات مشترک کم سابقه‌ای درباره مواد مخدر رونمایی کردند.

مجروحان «انفجار پیجرها» به صفوف حزب‌اله در نبرد با رژیم صهیونیستی پیوستند

تعدادی از مجروحان حمله تروریستی «انفجار پیجرها» که بنیامین نتانیاهو رسما مسئولیت آن را برعهده گرفت به صفوف رزمندگان حزب اله لبنان در نبرد با دشمن صهیونیستی پیوستند.

به گزارش ایرنا به نقل از خبرگزاری فلسطینی «سما» حزب اله لبنان تصاویر ویدئویی از مشارکت این مجروحان در عملیات علیه رژیم صهیونیستی در جنوب لبنان پخش کرد.

این تصاویر ویدئویی که با عنوان «با وجود جراحت... در میدان حضور داریم» منتشر شده است، تعدادی از اعضای حزب اله لبنان را نشان می‌دهد که با چشمان و دستان مجروح در حال آماده‌سازی موشک و مهمات برای عملیات نظامی علیه رژیم صهیونیستی هستند.

یکی از این مجروحان که همچنان در بیمارستان خدمات پزشکی دریافت می‌کند، گفت: تا آخرین لحظه ادامه خواهیم داد، انشاءالله خدا فقط یک چشم مرا شفا دهد و من اولین نفر خواهم بود که در جنوب (لبنان) برای نبرد با دشمن صهیونیستی حاضر خواهم شد.

در این تصاویر ویدئوی، حزب اله از سخنرانی «حسن نصرالله» دبیرکل شهید حزب اله پس از «انفجار پیجرها» استفاده کرده است. سید حسن نصراله در این سخنرانی گفت: شما (صهیونیست ها) صدها نفر از مجروحان سه شنبه و چهارشنبه (اشاره به انفجار پیجرها) را در مقابل خود خواهید یافت، زیرا امروز آنها به مقاومت در برابر شما، مبارزه با شما، کشتن شما، نبرد با شما و خسته کردن شما مصمم‌تر از گذشته هستند. حزب اله لبنان روز سه شنبه ۲۷ شهریور ۱۴۰۳ در بیانیه‌ای از انفجار تعدادی از دستگاه‌های دریافت پیام پیجر که توسط تعدادی از کارگران واحدها و مؤسسات مختلف حزب‌اله مورد استفاده قرار گرفته بود، خبر داد. در این انفجارها شمار زیادی شهید و زخمی شدند. ارتش رژیم صهیونیستی همچنین از دوشنبه دوم مهر حملات گسترده به مناطق مختلف جنوب لبنان را آغاز کرده است. حزب‌اله لبنان در مقابل هدف قرار گرفتن غیرنظامیان در این کشور سکوت نکرد، بلکه از همان دقایق اولیه، عملیات‌های متعدد علیه مواضع و شهرک‌های صهیونیست‌نشین در شمال فلسطین اشغالی را در دستور کار قرار داد.

کشته شدن ۴ نیروی امنیتی پاکستان

ارتش در پایتخت مستقر شد

رسانه‌های پاکستانی گزارش دادند که همزمان با ورود هواداران عمران خان به شهر اسلام‌آباد، چهار نفر از نیروهای امنیتی طی درگیری با معترضان کشته و ۱۰۰ نفر دیگر زخمی شدند. به گزارش ایرنا از شبکه‌های خبری پاکستان، اوضاع امنیتی شهر اسلام‌آباد در پی خروش هواداران حزب جنبش عدالت در اعتراض به تداوم بازداشت رهبر خود متشنج شده و گفته می‌شود دولت از نیروهای ارتش خواسته تا کنترل پایتخت را به دست بگیرند. منابع امنیتی پاکستان از فراخوان ارتش به اسلام‌آباد خبر داده و افزودند که حکم تیر صادر شده و با هیچ عنصر خشونت طلب و اغتشاشگران مماشات نخواهد شد. در همین حال ساعاتی پس از ورود هزاران نفر از طرفداران عمران‌خان نخست وزیر برکنار شده پاکستان به اسلام‌آباد، درگیری شدیدی میان نیروهای امنیتی و معترضان رخ داد که طی آن چهار نفر از نیروهای تکاور کشته شدند. شبکه جیو نیوز پاکستان گزارش داد که تاکنون دست کم یکصد نفر از نیروهای امنیتی نیز زخمی شدند. مسئولان حزب عمران خان که از روز یکشنبه گذشته تظاهرات خود به سمت اسلام‌آباد را از شهرهای ایالات پنجاب و خیبرپختونخوا آغاز کرده‌اند می‌گویند که به هر قیمتی وارد اسلام‌آباد خواهند شد و تا زمان آزادی عمران خان از زندان، در میدان اصلی شهر اسلام‌آباد موسوم به میدان «دی»(D) تحصن خواهند کرد.

اینترنت تلفن همراه برای سومین روز متوالی در شهر اسلام‌آباد و حومه آن قطع است. همه مسیرهای منتهی به شهر اسلام‌آباد، اتوبان، جاده‌های ارتباطی بین شهرهای راولپندی و اسلام‌آباد کاملا مسدود شده است. همچنین روز سه‌شنبه ۶ آذر نیز همه مقاطع تحصیلی در پایتخت پاکستان تعطیل شده است.

تحلیلگر جهان عرب:

حزب ا...، «نتانیاهو» را ادب کرد

راز موج گسترده اخبار آتش‌بس قریب الوقوع در لبنان

«عبدالباری عطوان» تحلیلگر جهان عرب به اخبار گسترده درباره قریب الوقوع بودن آتش بس در لبنان واکنش نشان داد و حملات حزب اله را تغییردهنده معادلات سیاسی و نظامی دانست که نخست وزیر رژیم صهیونیستی را ادب می کند.

به گزارش ایرنا به نقل از رای الیوم، عطوان نوشت: دلایل و نیات پشت پرده این حجم اخبار رسانه ای درباره نزدیک بودن آتش بس قریب الوقوع در لبنان چیست؟ چرا ما هشدار می‌دهیم و چگونه موشک های حزب اله روز یکشنبه همه معادلات سیاسی و نظامی را برهم زد و نتانیاهو را ادب کرد؟

وی افزود: هر کسی که رسانه های اسرائیلی و آمریکایی را دنبال می‌کند، چنین برداشت می‌کند که توافق آتش بس میان رژیم اشغالگر و حزب اله لبنان بسیار نزدیک است و بنیامین نتانیاهو چراغ سبز را پس از نشست با وزیران کابینه جنگ داده تا عاموس هوکشتاین (فرستاده ویژه آمریکا به لبنان) در راستای مقدمات امضای توافق پیشنهادی آمریکا در اسرع وقت ممکن حرکت کند.

این تحلیلگر ادامه داد: حزب اله به طور رسمی درباره این موج خوش بینی اظهارنظر نکرده و سکوت آن را نمی توان به عنوان علامت رضایت تفسیر کرد، اما پیش از این درباره انتشار اخباری از سوی رژیم اشغالگر و مزدوران آن که فضای مثبت کاذب ایجاد می‌کنند و هدف آنها ایجاد اختلاف و دودستگی میان لبنانی‌هاست، هشدار داده بود.

وی اضافه کرد: چند نکته درباره تحولات روزهای گذشته لبنان را نمی‌توان نادیده گرفت؛ نخست، ایجاد موج خوش بینی حساب شده که پس از یکشنبه سیاه اسرائیل رخ داد و طی آن رزمندگان حزب اله بیش از ۳۴۰ موشک و چندین پهپاد انتحاری به سمت پایگاه های نظامی و اطلاعاتی اسرائیل در قلب تل آویو، حیفا و صفد شلیک و روانه کردند و چهار میلیون اسرائیلی را به پناهگاه فرستادند و فرودگاه «بن گوریون» پس از آن تعطیل و آتش سوزی گسترده ای به پا شد که چند زخمی نیز بر جا گذاشت. دوم، هدف از انتشار این حجم از اخبار مثبت به شکل ناگهانی با هدف از بین بردن حالت وحشت حاکم بر شهرک نشینان در شمال، مرکز و جنوب فلسطین اشغالی است که با آژیر خطر و صدای

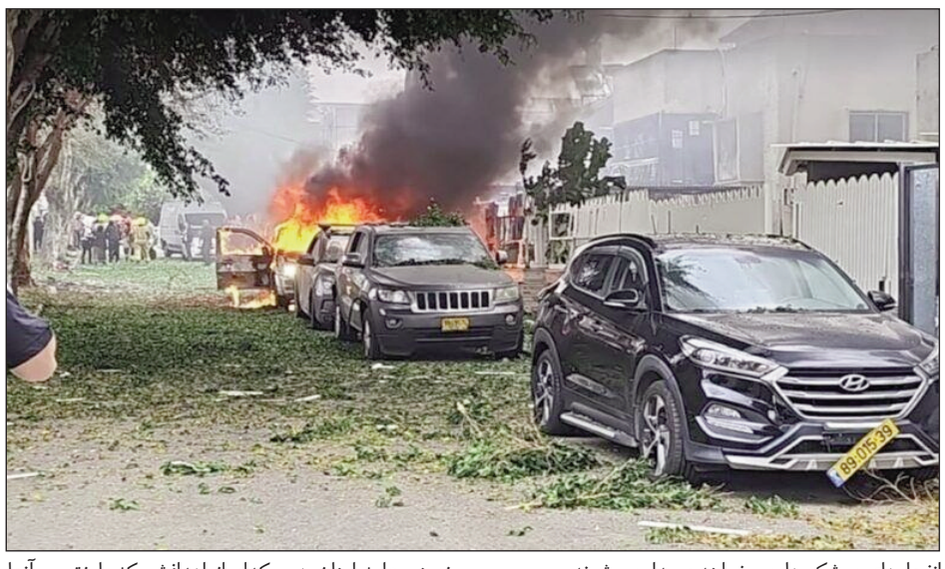

انفجارهای موشک ها، می خوابند و بیدار می شوند.

سوم، فلج شدن زندگی در شمال و شهرهای الجلیل غربی شامل عکا، حیفا و نهاریا و صفد به علت حجم بالای حمله موشکی و پهپادهای انتحاری که روز یکشنبه به ۵۱ عملیات رسید و سبب تعطیلی مدارس شد. چهارم، رسیدن موشک های حزب اه که بیشتر آنها نقطه زن هستند برای اولین بار به بندر «اشدود» به عنوان دومین بندر بزرگ در فلسطین اشغالی و برای اولین بار در تاریخ درگیری و هدف قرار گرفتن پایگاه دریایی آن و وارد آمدن خسارات سنگین به این پایگاه که تحول بسیار مهمی محسوب می شود، زیرا موشک‌هایی که به اشدود در جنوب رسیده می تواند نیروگاه هسته ای «دیمونا» را نیز هدف قرار دهد. سردبیر رای الیوم گفت: این موشکها و پهپادها با توان ویرانگری بسیار بالا در واقع واکنشی به دروغ های نتانیاهو است که مدعی شد بیش از هشتاد درصد از توان جنگی و موشکی حزب اله را از بین برده و حزب اله بیش از هر زمانی دیگری بسیار ضعیف شده است. به گفته عطوان، نتانیاهو با چراغ سبزش و هجمه های رسانه ای درباره نزدیک بودن آتش بس در لبنان به شکست در این کشور اعتراف کرده و به دنبال فرار سریع از آن به منظور کم شدن تلفات و خساراتش است، به ویژه که جنگ زمینی علیه لبنان هیچ کدام از اهدافش که بارزترین آنها بازگردانیدن شهرک نشینان فراری شمال یا نابودی حزب اله و پایان دادن به حضور آن در جنوب لبنان است را محقق نکرده است. وی افزود: میدان، فعالیتش، موشکها و پهپادهایش پایان جنگ در لبنان یا غزه را رقم می زند نه نتانیاهو و هوکشتاین یا فرستاده یهودی جدید دانیال شاپر و معاون وزیر دفاع آمریکا که به تل آویو رفت. شیخ نعیم قاسم دبیر کل حزب اله لبنان در سخنرانی اخیر گفت و راست هم گفت: «پاسخ به بمباران بیروت در مرکز تل آویو خواهد بود و ما اول فریاد نخواهیم کشید»، و این دشمن بود که از درد ناشی از موشک های روز یکشنبه با صدای بلند فریادش به هوا برخاست. به گزارش ایرنا، حزب اله روز یکشنبه چندین بار تل آویو مرکز سرزمین‌های اشغالی را هدف حملات موشکی قرار داد. به دنبال این حملات گسترده، رسانه‌های رژیم صهیونیستی با انتشار تصاویری از ویرانی‌های گسترده این شهر، شلیک ۲۰۰ موشک و راکت و فرار ۴ میلیون اسرائیلی به پناهگاه ها، ضمن طعنه زدن به ناکامی در مقابله با مقاومت اسلامی لبنان اعلام کردند: اینجا تل آویو است نه بیروت و حزب اله می داند چگونه، چه زمانی و کجا را هدف قرار دهد.

آمریکا: در مذاکرات ایران و سه کشور اروپایی در ژنو شرکت نخواهیم کرد

«متیو (مت) میلر» سخنگوی وزارت امور خارجه ایالات متحده آمریکا اعلام کرد که واشنگتن در مذاکرات ایران و سه کشور اروپایی که قرار است ۹ آذر ماه در ژنو سوئیس برگزار شود، شرکت نخواهد کرد.

به گزارش ایرنا، متیو میلر سخنگوی وزارت امور خارجه دولت آمریکا روز دوشنبه به وقت محلی در پاسخ به سوالی با اشاره به مذاکرات ایران و سه کشور اروپایی در ژنو، و اینکه آیا آمریکا بطور غیرمستقیم در این مذاکرات شرکت خواهد کرد؟ گفت: نه ، ما به این مذاکرات نخواهیم پیوست.

سخنگوی وزارت امور خارجه آمریکا با تکرار ادعای عدم همکاری افزود: ما از نزدیک با شرکای خود در تروئیکای اروپا در رابطه با اجرای کامل تعهدات پادمان هسته‌ای ایران و مسئول دانستن ایران به خاطر عدم اجرای این تعهدات هماهنگی می کنیم. میلر ادعا کرد: ما به صراحت اعلام کرده ایم، ایران باید بدون تاخیر بیشتر با آژانس بین المللی انرژی اتمی همکاری کامل داشته باشد. سخنگوی وزارت امور خارجه آمریکا ادامه داد: ما به هماهنگی نزدیک با دولت های فرانسه، آلمان و بریتانیا ادامه خواهیم داد.

میلر مدعی شد: ما نگران هستیم که ایران به جای همکاری با آژانس، مسیر ادامه تشدید تنش را انتخاب کند. ادامه تولید و انباشت اورانیوم غنی شده ۶۰ درصد هیچ توجیه غیرنظامی معتبری ندارد. «اسماعیل بقایی» سخنگوی وزارت امور خارجه ایران اعلام کرد روز جمعه ۹آذرماه، نشست ایران و سه کشور اروپایی برای رایزنی در خصوص موضوعات فلسطین، لبنان و هسته‌ای برگزار می‌شود.

سخنگوی وزارت امور خارجه ایران اعلام کرد: نشست معاونان وزرای خارجه جمهوری اسلامی ایران، فرانسه، آلمان و انگلیس برای گفت‌وگو در مورد مسائل دوجانبه، منطقه‌ای و بین‌المللی در تاریخ جمعه ۹ آذر برگزار می شود.

بقایی با اشاره به سیاست اصولی جمهوری اسلامی ایران مبنی بر تعامل و همکاری با دیگر کشورها بر مبنای اصول عزت، حکمت و مصلحت، گفت‌وگوهای آتی با سه کشور اروپایی را در ادامه گفت‌وگوهای انجام شده با آنها در حاشیه اجلاس سالانه مجمع عمومی سازمان ملل متحد در نیویورک توصیف کرد و گفت: در این دور از گفت‌وگوها که از همان نیویورک برنامه‌ریزی شده است، طیفی از مباحث و موضوعات منطقه‌ای و بین‌المللی از جمله موضوع فلسطین و لبنان و نیز موضوع هسته‌ای مورد بحث و تبادل نظر قرار خواهد گرفت. واکنش آمریکا به بیانات رهبر معظم انقلاب درباره نخست وزیر رژیم اسرائیل

این مقام آمریکایی در واکنش به بیانات رهبر معظم انقلاب درباره بنیامین نتانیاهو نخست وزیر رژیم اسرائیل نیز با تکرار ادعاهای آمریکا علیه جمهوری اسلامی ایران گفت که واشنگتن انتظار این گونه اظهارنظرها را دارد.

میلر مدعی شد: «وقتی صحبت از تنش‌ها در منطقه می‌شود، بدیهی است که این اظهارنظرها مفید نیستند و من همانطور که قبلاً گفته‌ام، باز هم می‌گویم که ایران نباید این درگیری را بیشتر تشدید کند و نباید هیچ گام دیگری برای افزایش تنش در منطقه بردارد.»

سخنگوی وزارت خارجه آمریکا در پاسخ به سوال دیگری مبنی بر اینکه آیا ارزیابی (اطلاعات) جدیدی در باره آمادگی ایران برای حمله به اسرائیل دارد« گفت: که اطلاعات جدیدی در این زمینه ندارد.

میلر در عین حال افزود: « فکر می‌کنم پس از اینکه اسرائیل چندین هفته پیش اقدامات محدود خود را انجام داد ما کاملاً واضح گفتیم اکنون باید پایان کار باشد. این باید پایان آتش مستقیم بین اسرائیل و ایران باشد و بر این موضع خود باقی مانده ایم.» حضرت آیت اله سید علی خامنه ای رهبر معظم انقلاب و فرمانده کل قوا ۵ آذر ماه در دیدار هزاران نفر از قشرهای مختلف بسیجی با تاکید بر اینکه دشمن در غزه و لبنان با وجود همه جنایات جنگی‌اش پیروز نشده و نخواهد شد،گفتند: حکم بازداشتی هم که برای نتانیاهو صادر کردند کافی نیست و باید حکم اعدام او و این سران جنایتکار صادر شود.

کاخ سفید ارائه مجوز به اوکراین برای استفاده از موشک‌های دوربرد علیه روسیه را تایید کرد

کاخ سفید برای نخستین بار، بصورت علنی کاهش محدودیت‌های اوکراین برای استفاده از موشک‌های دوربرد را در جنگ تایید کرد که به نظامیان این کشور اجازه می‌دهد تا اهدافی را در عمق خاک روسیه مورد حمله قرار دهند.

به گزارش ایرنا، «جان کربی» سخنگو و هماهنگ کننده ارتباطات راهبردی شورای امنیت ملی آمریکا به خبرنگاران گفت که واشنگتن «دستورالعمل» را در مورد موشک‌های تاکتیکی موسوم به (ATACMS) تغییر داد.

او تصریح کرد: « ما اوکراینی را راهنمایی کردیم که می‌توانند از این موشک ها برای حمله به این نوع اهداف خاص استفاده کنند.» کربی گفت: «در حال حاضر، آنها می توانند از این موشک ها برای دفاع از خود بر اساس نیاز فوری استفاده کنند. این اتفاق درحال حاضر در اطراف کورسک رخ داده است.» این سخنگوی کاخ سفید افزود: «اوکراینی‌ها باید در خصوص چگونگی استفاده از موشک های ATACMS و روش‌های هدف‌گیری، و اینکه برای چه هدفی از آن استفاده می‌کنند، صحبت کنند.»

هفته گذشته، دولت بایدن از اظهار نظر در مورد هرگونه تغییر در دستور العمل استفاده از موشک های دوربرد به اوکراین خودداری کرد.

واشنگتن قبلاً ATACMS را به اوکراین تحویل داده بود، اما از استفاده ارتش این کشور برای حمله به اهدافی در عمق روسیه جلوگیری کرده بود.

سیستم موشکی تاکتیکی ارتش آمریکا با عنوان «اتکمز» (ATACMS) که در طول جنگ سرد توسعه یافته، نوعی سلاح است که برای تجهیز ارتش ایالات متحده با هدف قابلیت‌های حمله دوربرد طراحی شده است. این موشک‌ها معمولا با استفاده از سامانه‌های موشکی توپخانه هیمارس پرتاب می‌شوند.

مقام ناتو از کسب‌وکارهای غرب خواست برای جنگ آماده شوند

یک مقام نظامی ناتو گفت کسب و کارهای کشورهای غربی باید خود را برای سناریوی جنگی و استفاده رقبای غرب از اقتصاد به عنوان یک سلاح، آماده کنند.

به گزارش ایسنا، «راب باثر»، رئیس کمیته نظامی ناتو از کسب‌وکارها خواست برای سناریوی جنگی آماده شده و خطوط تولید و توزیع خود را به نحوی تنظیم کنند که از سوی کشورهایی مانند روسیه و چین تحت فشار قرار نگیرند.

او گفت: «اگر بتوانیم مطمئن شویم که تمام خدمات و کالاهای اساسی فارغ از شرایط قابل تحویل هستند، بخش کلیدی از قدرت بازدارندگی خود را تضمین کرده‌ایم.»

او که این سخنان را در نشست اندیشکده مرکز سیاست‌گذاری اروپا مطرح کرد، گفت بازدارندگی فراتر از توانمندی نظامی است، زیرا تمامی ابزارها در جنگ مورد استفاده قرار می‌گیرند. وی افزود: «ما این را در تعداد فزاینده اقدامات خرابکارانه می‌بینیم و اروپا آن را در حوزه تامین انرژی نیز مشاهده کرده است.»

او با اشاره به وابستگی اروپا به گاز روسیه گفت: «ما فکر می‌کردیم که با شرکت گازپروم توافق داریم، اما در واقع توافق ما با ولادیمیر پوتین، رئیس‌جمهور روسیه بود. همین امر در مورد زیرساخت‌ها و کالاهای متعلق به چین نیز صدق می‌کند. توافق ما در واقع با شی جینپینگ رئیس‌جمهور چین است.» این مقام نظامی همچنین با اشاره به وابستگی کشورهای غربی به تامین مواد اولیه از چین، یادآور شد که تولید ۶۰ درصد از مواد نادر زمین در چین انجام شده و فراوری ۹۰ درصد از آنها نیز در این کشور صورت می‌پذیرد. وی افزود: «اگر فکر کنیم حزب کمونیست چین هیچگاه از این قدرت استفاده نخواهد کرد، ساده‌لوح هستیم. رهبران کسب‌وکارها در اروپا و آمریکا باید درک کنند که تصمیمات تجاری آنها برای امنیت ملت‌ها پیامدهای استراتژیک دارد.»

باثر همچنین در ادامه گفت: «کسب و کارها باید برای سناریوی جنگی آماده باشند و خطوط تولید و توزیع خود را به طور متناسب تنظیم کنند، زیرا گرچه ممکن است نیروی نظامی در نبردها پیروز شود، اما این اقتصادها هستند که جنگ را می‌برند.»

انگلیس:

در مورد حکم بازداشت نتانیاهو، به قوانین بین‌المللی پایبند هستیم

لندن - ایرنا - وزیر امور خارجه انگلیس تاکید کرد که این کشور در مورد حکم بازداشت «بنیامین نتانیاهو» نخست‌وزیر و «یوآو گالانت» وزیر جنگ سابق رژیم صهیونیستی از سوی دادگاه بین‌المللی کیفری به قوانین بین‌المللی پایبند است.

به گزارش ایرنا، دیوید لمی که برای شرکت در اجلاس گروه هفت به ایتالیا سفر کرده است، به خبرنگاران گفت: ما امضاکننده معاهده «رم» هستیم و همواره به تعهدات خود تحت قوانین بین‌المللی و حقوق بشردوستانه بین‌المللی متعهد بوده‌ایم.

وی افزود: مسلماً اگر قرار بود چنین سفری به انگلیس انجام شود، روندهای قضایی و مراحل قانونی پیگیری می‌شود.

دیوان کیفری بین‌المللی روز پنجشنبه دستور بازداشت بنیامین نتانیاهو و یوآو گالانت نخست وزیر و وزیر جنگ سابق رژیم صهیونیستی را به اتهام ارتکاب جنایت جنگی، جنایت علیه بشریت و استفاده از گرسنگی (گرسنگی دادن به مردم غزه) به عنوان یک سلاح صادر کرده است. این برای اولین بار است که دیوان لاهه دستور بازداشت مقام های صهیونیست را صادر می کند.

رژیم صهیونیستی، از هفتم اکتبر ۲۰۲۳ (۱۵ مهر ۱۴۰۲) جنگ ویرانگری را علیه ساکنان نوار غزه به راه انداخته است که بر اثر آن، افزون بر ویرانی‌های عظیم و قحطی مرگبار، بیش از هزاران فلسطینی که بیشتر آنها زن و کودک هستند، شهید و زخمی شده‌اند.

این رژیم پس از تبدیل نوار غزه به یک ویرانه، حملات گسترده‌ای را علیه مناطق مختلف جنوب لبنان آغاز کرده که با محکومیت جهانی مواجه است. پارلمان رژیم صهیونیستی نیز اخیرا برخلاف هشدار جامعه جهانی، قانونی را تصویب کرده است که به موجب آن فعالیت آژانس امداد و کار سازمان ملل برای آوارگان فلسطینی (UNRWA)در داخل فلسطین اشغالی ممنوع شده است.

رژیم صهیونیستی با تحقیر جامعه بین المللی و نادیده گرفتن قطعنامه‌های شورای امنیت سازمان ملل متحد برای توقف فوری جنگ و دستورات دیوان بین المللی دادگستری درباره ضرورت جلوگیری از نسل کشی همچنان به جنایات خود در این منطقه ادامه می‌دهند.