نور خوزستان

با گستره مناطق:
خوزستان، بوشهر، لرستان، ایلام
چهارمحال و بختیاری

روزنامه فرهنگی، اجتماعی، سیاسی

شماره ۶۹۶۳
سال سی و یکم
۸ صفحه
دوشنبه ۱۷ آذر ۱۴۰۴
۱۷ جمادی الثانیه ۱۴۴۷
۸ دسامبر ۲۰۲۵
قیمت: ۵۰۰۰ تومان

ستون راوی ۲

آنفولانزا هم به دلایل تعطیلی مدارس اضافه شد

پزشکیان در آیین روز دانشجو؛

درمورد مشکلات امروز کشور همه مقصریم

ضرورت شفافیت و پاسخگویی به مردم

صفحه۳

آغاز اجرای مرحله پنجم کالابرگ الکترونیک در خوزستان

صفحه۲

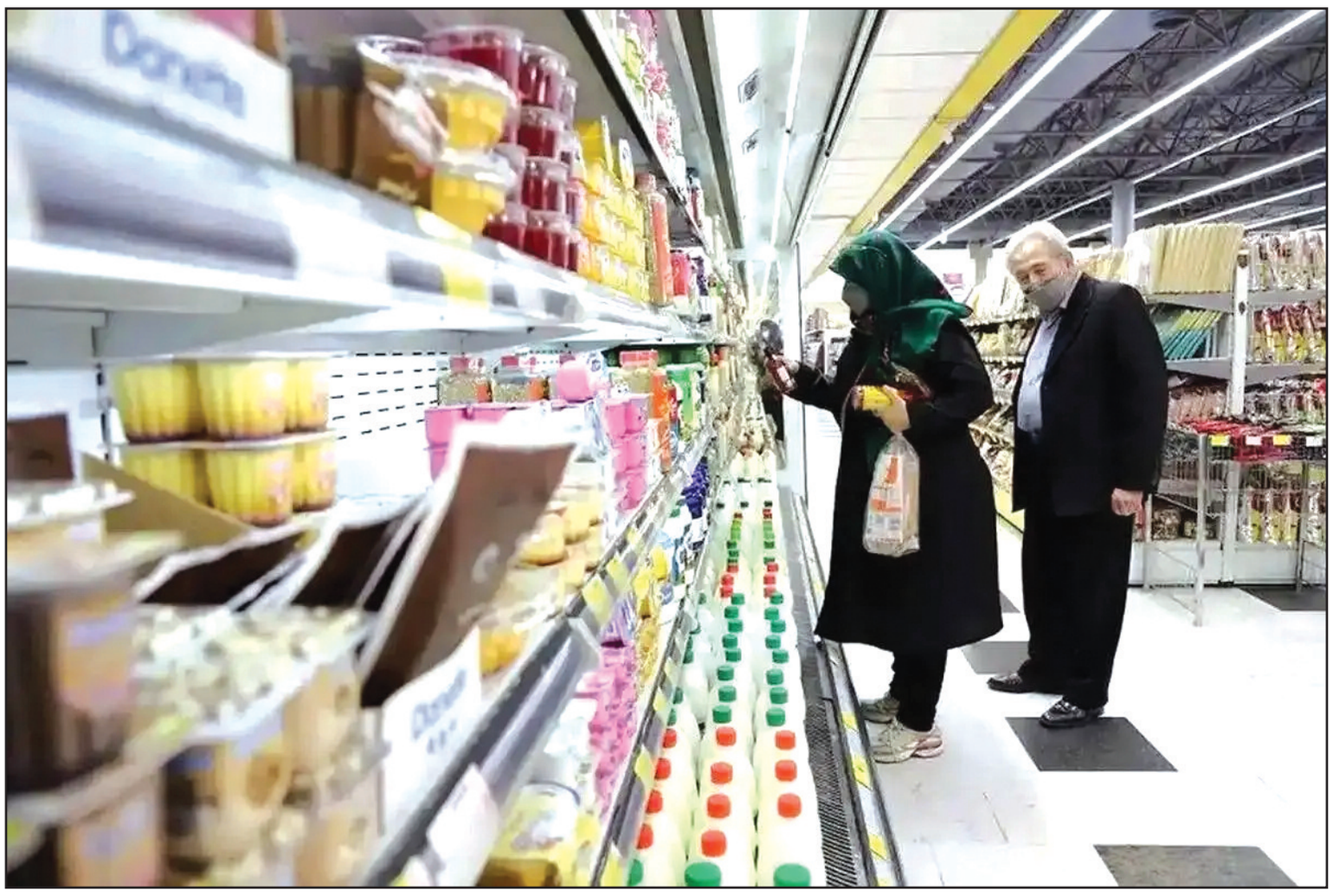

سرمقاله

اعتراض مجدد به عدم رعایت مقرّرات بومی گزینی در استخدام‌های استان

باردیگر صدای اعتراض یکی از ائمه جمعه محترم استان در مورد وعده خلافیهای مسئولان در امر اشتغال و بیکار ماندن انبوهی از جوانان بومی، به گوش می رسد. این بار امام جمعه بندر امام خمینی در خطبه‌های اخیر خود ضمن اعتراض به عدم رعایت مقرّرات بومی گزینی و اخراج شاغلین بومی و جذب متقاضیان غیر بومی، وجود ۲۰ هزار نفر بومی بیکار را در شهر کوچکی چون بندر امام خمینی نتیجه وعده‌های بی سرانجام مسئولان دانست که موجب شده تا جوانان دیگر اعتباری برای وعده های مسئولان قائل نشوند و از دستگاه قضائی و نمایندگان مجلس ورود به موضوع احقاق حق جوانان جویای کار را جداً مطالبه کنند.

در حالیکه خوزستان در بین استانهای کشور پس از تهران، دومین سهم را در تولید ناخالص داخلی دارد امّا در تناقضی آشکار؛ از نظر نرخ بیکاری طبق آخرین آمار منتشره، بالاترین نرخ بیکاری را در بین استانهای کشور دارد و این یکی دیگر از شگفتیهای استانی است که با وجود داشتن ظرفیتها و امکانات بیشمار اشتغالزائی و جایگاهی این چنین در اقتصاد ملّی، به نماد عقب ماندگی و محرومیت در کشور تبدیل شده و در بسیاری از مسائل از جمله اشتغال با میانگین کشوری بسیار فاصله دارد و این در حالی است که اگر به اولویت استخدام افراد بومی در سازمانها و شرکتها عمل می شد باید حتی یک نفر بیکار هم در استان وجود نداشته باشد. اما با وجود آن ظرفیت ها در استان و لزوم دادن اولویت در جذب نیروهای بومی، بی اعتنائی به این اولویت و یا اعمال سلیقه در جذب نیرو توسط مدیران و نظارت ناکافی و مؤثّر بر استخدامهائی که در استان صورت می گیرد موجب شده است در کنار سازمانها و صنایع بزرگی همچون پتروشیمی و فولاد و کشت و صنعتهای نیشکر و مانند آن که بسیاری از مشاغل ساده تا تخصّصی آن را افراد غیربومی اشغال کرده اند شاهد نگاه حسرتزده و خشم آلود جوانان بیکار استان باشیم.

اصولاً اولویت دادن به افراد بومی در استخدام‌ها همیشه مورد درخواست مردم بوده است و غالب دستگاه‌ها و سازمان‌های متقاضی نیز از این موضوع استقبال می کنند چرا که وقتی به مشکلات متعدّدی که از استخدام افراد غیربومی برای سازمان‌ها و استخدام‌شوندگان پیش می آید و به عوارضی که به این دلیل دامان افراد، خانواده ها، سازمان‌ها، جامعه و کل کشور را می‌گیرد توجّه شود و از طرفی به ظرفیت‌های بی‌شماری که در تمام کشور وجود دارد و در صورت به فعلیت درآمدن این ظرفیّتها بوسیله کارآفرینان، غالباً می‌تواند پاسخگوی نیاز متقاضیان کار در همان محل باشد، توجه کنیم و قید قانونی«آزادی استخدام افراد غیربومی در جایی که تخصّص مورد نیاز در منطقه وجود ندارد» را نیز در نظر بگیریم، به آسانی می‌توان مزایای همه جانبه اتخاذ تصمیم به استخدام افراد بومی را دریافت. مشروط بر اینکه مفاد این تصمیمات، تحت‌الشّعاع سلیقه‌های مدیرانی که به فلسفه کار و فواید آن توجه ندارند قرار نگیرد و براینگونه استخدامها نظارت استانی نیز حاکم باشد تا ضمن رها شدن سازمان‌ها و دستگاه‌های اجرایی از مشکلات عدیده ناشی از استخدامهای غیربومی، همچون تامین مسکن، مرخصی‌ها و غیبت‌های مکرر کارکنان غیربومی و مانند آن، از نارضایتی‌های ناشی از احساس بی توجّهی به بیکاران بومی و عوارض و ناهنجاریهای اجتماعی ناشی از بیکاری و فقر کاسته شود.

موسوی زاده

خبر — صفحه۲

افزایش مراجعات افراد با مشکلات تنفسی به مراکز درمانی خوزستان

اقتصاد — صفحه۵

دهک‌های ۱ و ۲ در اولویت مسکن استیجاری

خبر — صفحه۳

آزمون سردفتری ازدواج و طلاق ۲۰ آذر برگزار می‌شود

خبر — صفحه۲

مناطق عملیاتی جنوب مقصد ۴۰ هزار معلم از سراسر کشور

آغاز طرح نظارتی یلدا در خوزستان

مدیرکل تعزیرات حکومتی خوزستان از آغاز طرح نظارتی ویژه شب یلدا در استان خبر داد و گفت: طرح نظارتی یلدا با هدف پیشگیری از گران‌فروشی و تخلفات مرتبط با این ایام تا سوم دی ماه امسال ادامه خواهد داشت.

مهدی طیبی در گفت‌وگو با خبرنگار ایرنا بیان کرد: طرح نظارتی شب یلدا در خوزستان با هدف مقابله با گران‌فروشی آغاز شده و در این ایام با متخلفان صنفی برخورد قاطع خواهد شد.

وی با بیان اینکه این طرح آغاز شده و تا سوم دی‌ماه ادامه دارد، عنوان کرد: این طرح با همکاری سایر دستگاه‌های نظارتی و به‌منظور جلوگیری از گران‌فروشی کالاهای مورد نیاز مردم در شب یلدا و برخورد با سایر تخلفات مرتبط آغاز شده است.

طیبی با اشاره به افزایش تقاضا برای خرید میوه، آجیل، شیرینی و سایر کالاهای مصرفی در این ایام افزود: تعزیرات حکومتی با تشدید نظارت‌ها و برگزاری گشت‌های مشترک اقدام به بازرسی میدانی می کند و در صورت مشاهده هرگونه تخلف، بلافاصله پرونده تشکیل و برخورد قانونی انجام خواهد شد.

مدیرکل تعزیرات حکومتی خوزستان تاکید کرد: رسیدگی به پرونده‌هایی همچون نصب نکردن نرخ‌نامه، گران‌فروشی، کم‌فروشی، احتکار و تقلب در این ایام با سرعت بیشتری انجام می‌شود و در موارد تکرار تخلف یا اصرار بر آن، علاوه بر اعمال حداکثر جریمه قانونی، پلمب واحد متخلف و نصب پارچه تخلف نیز در دستور کار قرار دارد.

وی از مردم خواست در صورت مشاهده تخلفات اقتصادی، گزارش‌های خود را از طریق سامانه اینترنتی ۱۳۵ سازمان تعزیرات حکومتی و ۱۲۴ سازمان صمت ثبت کنند.

به گزارش ایرنا، در هشت‌ماهه نخست سال جاری ۱۷ هزار و ۷۸۵ پرونده رسیدگی شده که از این تعداد، ۱۱ هزار و ۷۳۲ مورد مربوط به حوزه کالا و خدمات بوده است.

پرداخت ۱۱۰۰۰ میلیارد ریال غرامت به کشاورزان خسارت دیده استان خوزستان

مدیر شعب بانک کشاورزی خوزستان از پرداخت ۱۱۰۰۰میلیارد ریال غرامت به کشاورزان خسارت دیده خبر داد.

به گزارش روابط عمومی بانک کشاورزی خوزستان جهانپور معماریان مدیر شعب بانک کشاورزی استان گفت:تا کنون بیش از ۱۱۰۰۰ میلیارد ریال غرامت به کشاورزان ، دامداران و بهره برداران خسارت دیده در استان خوزستان پرداخت شده است.جهانپور معماریان ضمن تاکید بر واریز غرامت به حساب کشاورزان، دامداران و بهره برداران خسارت دیده استان صندوق بیمه بانک کشاورزی را راهی امن برای تضمین فعالیت موثر در بخش کشاورزی دانست و عنوان کرد: کشاورزان، دامداران

و فعالین بخش کشاورزی با بیمه محصولات کشاورزی که توسط صندوق بیمه در بانک انجام می شود می توانند نسبت به جبران خسارات در مواقع آسیب زا که در اثر حوادث قهری پدید می آید اقدام نمایند.

مدیر شعب بانک کشاورزی استان در خصوص حمایت صندوق بیمه از فعالین بخش کشاورزی خوزستان گفت:در سال زراعی جدید با توجه به شرایط جوی جدید و احتمال وقوع خسارت به تمامی بهره برداران، مجددا تاکید می گردد فعالین نسبت به بیمه محصولات خود اقدام نموده و از چتر حمایتی صندوق بیمه و دولت برخوردار شوند. معماریان صندوق بیمه بانک کشاورزی را مطمئن ترین راه جهت سرمایه گذاری در بخش کشاورزی دانست و گفت: بانک کشاورزی استان خوزستان ، در سال زراعی جاری توسط صندوق بیمه کشاورزی بیش از ۱۱۰۰۰ میلیارد ریال غرامت به ۱۲۰هزار نفر از خسارت دیدگان در بخش کشاورزی پرداخت کرده است.

فراخوان مناقصه عمومی یک مرحله ای به شماره ۱۴۰۴/۳۶/۲۰۰

نوبت دوم

اداره کل راهداری و حمل و نقل جاده ای استان خوزستان در نظر دارد مناقصه عمومی یک مرحله ای به شماره ۲۰۰۴۰۰۱۴۶۷۰۰۰۲۰۰ موضوع خرید چراغ خیابانی روشنایی LED جهت رفع نقاط حادثه خیز سطح استان خوزستان را از طریق سامانه تدارکات الکترونیکی دولت برگزار نماید.جهت دریافت اطلاعات بیشتر و اسناد مناقصه به سامانه تدارکات الکترونیکی دولت (ستاد ایران) مراجعه نمایید.

مهلت زمانی دریافت اسناد: یکشنبه ۱۴۰۴/۰۹/۱۶ تا پنجشنبه ۱۴۰۴/۰۹/۲۰ ساعت ۱۹:۰۰

مهلت تحویل پاکات: چهارشنبه ۱۴۰۴/۱۰/۰۳ ساعت ۱۵:۰۰

گشایش پاکات: شنبه ۱۴۰۴/۱۰/۰۶ ساعت ۰۸:۰۰

مبلغ برآورد ریالی پروژه: ۷۰،۹۵۰،۰۰۰،۰۰۰ ریال

نوع و مبلغ تضمین شرکت در فرایند ارجاع کار: ضمانتنامه بانکی به مبلغ: ۳،۵۴۸،۰۰۰،۰۰۰ ریال

شناسه آگهی۲۰۶۶۴۱۶

تبلیغات خود را به ما بسپارید

نور خوزستان

یک آگهی برای مشهور شدن کافیست
روزانه هزارن بیننده آگهی شما را داخل و خارج از استان
در سایت و پیج اینستاگرام روزنامه نورخوزستان
مشاهده می کنند.

۰۶۱-۳۳۶۵۰۵۰-۵۱ ۰۹۱۶۶۱۴۷۵۴۵

پرتیراژترین روزنامه استان